

Rapport de mission de repérage des matériaux et produits contenant de l'amiante avant réalisation de travaux

Code du travail: Mesures de prévention des risques chimiques / Section 3 : Risques d'exposition à l'amiante - Décret 2017-899 du 09/05/2017 relatif au repérage de l'amiante avant certaines opérations. - Arrêté du 16/07/2019 relatif au repérage de l'amiante avant certaines opérations réalisées dans les immeubles bâtis- Décret N°2012-639 du 04/05/2012 relatif aux risques d'exposition à l'amiante Norme NF X 46-020 d'août 2017

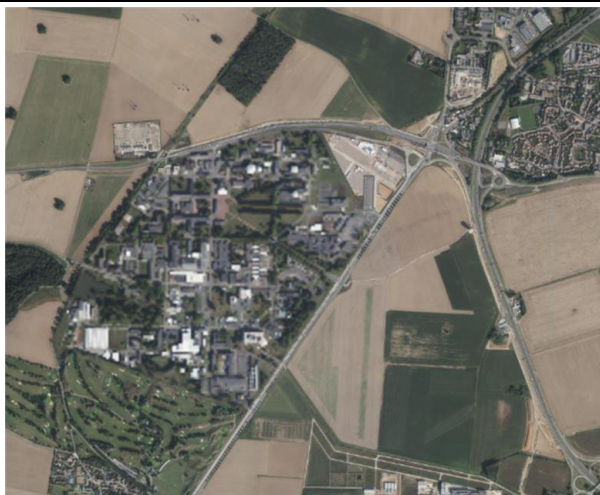

Numéro de rapport	CEA 118673 18.03.24 A
Propriétaire	CEA
Donneur d'ordre	CEA
Adresse de l'immeuble	CEA Paris-Saclay - Porte Nord Avenue principale 91400 SACLAY
Bâtiment ou installation	Bâtiment 522 - Pièce 44
Date de permis de construire	Non communiquée - Antérieur au 01/07/1997
Date de construction	Non communiquée - Antérieur au 01/01/1997
La ou le(s) date(s) d'exécution du repérage	18/03/2024
Date d'émission du rapport de repérage	06/05/2024
Référence du programme de travaux défini par le donneur d'ordre	Non communiquée

Signataire du rapport

Signature et Visa	Opérateur de repérage :
SARL FMDC DIAGNOSTICS - EX'IM 20 Avenue Christian Doppler - CS 70792 BAILLY 77704 MARNE LA VALLÉE CEDEX 4 Tél. : 01 64 63 02 03 SIRET : 500 109 491 00042	SONCK Rudy FMDC DIAGNOSTICS Le 06/05/2024

Conclusions

Dans le cadre de la mission objet du présent rapport, il a été repéré des matériaux et produits contenant de l'amiante

Liste des matériaux ou produits contenant de l'amiante repérés

Référence (Sondage)	Element	Matériaux ou produits	N° du local	Localisation	Etage	Référence (ZPSO)
S021	Conduit de fluide	Fibres-ciment	1	08A	1er SS	Z013
S050	Plaques planes	Fibres-ciment				
S020	Plaques planes	Fibres-ciment	2	010A	1er SS	Z013
S049	Plaques planes	Fibres-ciment	3	010	1er SS	Z013
	Fenêtre - Dormant et Ouvrant intérieur	Joint de friction	4	1	RDC	
	Fenêtre - Dormant et Ouvrant intérieur	Joint de friction	5	4	RDC	
	Fenêtre - Dormant et Ouvrant intérieur	Joint de friction	6	6	RDC	
	Fenêtre - Dormant et Ouvrant intérieur	Joint de friction	7	6A	RDC	
	Fenêtre - Dormant et Ouvrant intérieur	Joint de friction	8	9	RDC	
	Fenêtre	Joint de friction	9	101	1er	
	Fenêtre	Joint de friction	10	103	1er	
	Fenêtre	Joint de friction	11	105	1er	
S009	Revêtement de sol (jaune)	Dalle de sol	12	106	1er	
	Fenêtre	Joint de friction				

Exclusions

Aucune

SOMMAIRE

SIGNATAIRE DU RAPPORT	1
CONCLUSIONS.....	1
DESCRIPTION DE LA MISSION	4
OBJET DE LA MISSION :	4
IDENTIFICATION COMPLETE DES DIFFERENTS INTERVENANTS ET PARTIES PRENANTES :	4
IDENTIFICATION COMPLETE DU BATIMENT CONCERNE :	4
IDENTIFICATION DU BIEN CONCERNE :	4
PROGRAMME DE TRAVAUX	4
CADRE DE LA MISSION DE REPERAGE	5
PERIMETRE DU REPERAGE : LOCAUX ET PARTIES D'IMMEUBLES CONCERNES (ZONE D'INTERVENTION) :	5
PARTIES D'IMMEUBLE CONCERNEES	5
PROGRAMME DE REPERAGE	5
RAPPORTS PRECEDEMMENT REALISES	6
CONDITIONS DE REALISATION DU REPERAGE	6
DATES ET NATURE DES VISITES SUR SITE	6
ÉCARTS, ADJONCTIONS, SUPPRESSIONS PAR RAPPORT AUX NORMES EN VIGUEUR CONFORMEMENT AUX PRESCRIPTIONS DE LA NORME NF X 46-020.....	6
CONDITIONS D'INACCESSIBILITE OU D'IMPOSSIBILITE DE REALISER DES INVESTIGATIONS APPROFONDIES	6
LISTE DES ZONES PRESENTANT DES SIMILITUDES D'OUVRAGES.....	7
RESULTATS DU REPERAGE.....	10
RESULTATS DE L'ANALYSE DOCUMENTAIRE :	10
LISTE DES MATERIAUX ET PRODUITS REPERES	11
COMMENTAIRE SUR LA MISSION.....	14
RAPPEL DES OBLIGATIONS DU PROPRIETAIRE CONCERNE PAR LA MISSION DE REPERAGE	14
ANNEXE : FICHES D'IDENTIFICATION ET DE COTATION.....	15
ANNEXE : PLANS ET/OU CROQUIS.....	39
ANNEXE : PROCES-VERBAUX D'ANALYSE	46
ANNEXE : CERTIFICAT DE COMPETENCE	59
ANNEXE : ATTESTATION D'ASSURANCE.....	60

1 Description de la mission

1.1 Objet de la mission :

Le repérage de l'amiante avant travaux dans les immeubles bâtis, défini à l'article R. 4412-97 du code du travail, consiste à rechercher, identifier et localiser les matériaux et produits contenant de l'amiante susceptibles d'être affectés directement ou indirectement par les travaux et interventions visés à l'article R. 4412-94 du code du travail et définis par le donneur d'ordre.

Références de l'ordre de mission : **CEA 118673 18.03.24**

1.2 Identification complète des différents intervenants et parties prenantes :

Propriétaire de l'immeuble :	CEA
Demeurant :	Site de Saclay, Bâtiment 308, Pièce 9
Représenté par :	
Commanditaire du repérage :	CEA
Opérateur ayant réalisé le repérage :	Monsieur SONCK Rudy
Nom et adresse de l'entreprise :	FMDC DIAGNOSTICS 20 avenue Christian Doppler – CS 70792 Bailly 77704 Marne-la-Vallée - Cedex 4
N° de Siret :	50010949100042
RCP-compagnie-n° de police :	AXA France IARD -10583929904

1.3 Identification complète du bâtiment concerné :

Dénomination :	CEA Paris-Saclay - Porte Nord
Adresse complète :	Avenue principale 91400 SACLAY
Référence Cadastre :	OF - 0094

1.4 Identification du bien concerné :

Date du PC ou date de construction :	Permis de Construire : Non communiquée - Antérieur au 01/07/1997	Construction : Non communiquée - Antérieur au 01/01/1997
Type et Fonction principale du bien :	Bâtiment 522 - Pièce 44	Réseau routier
Autre renseignement permettant d'identifier avec certitude le bien concerné :	Aucun	

2 Programme de Travaux

Le programme de travaux envisagé par le Donneur d'Ordre prévoit :

Intitulé
1er : Rénovation des sols, des murs + changement des châssis extérieurs en rénovation
RDC : Changement des châssis extérieurs en rénovation
Sous sol : Réfection complète de l'entièreté du sous sol (sol, mur et plafond) Local 08A, 010A, 010"

3 Cadre de la mission de repérage

3.1 Périmètre du repérage : locaux et parties d'immeubles concernés (zone d'intervention) :

Parties d'immeuble concernées

Parties d'immeuble visitées	Etage	Travaux
08A	1er SS	Concernée
010A	1er SS	Concernée
010	1er SS	Concernée
1	RDC	Concernée
4	RDC	Concernée
6	RDC	Concernée
6A	RDC	Concernée
9	RDC	Concernée
101	1er	Concernée
103	1er	Concernée
105	1er	Concernée
106	1er	Concernée
Façade	1er SS	Concernée

Programme de repérage

Liste des composants et parties de composants à inspecter découlant du programme des travaux, conformément à l'annexe 1 de l'arrêté du 16 juillet 2019 :

Ouvrages ou composants de la construction	Parties d'ouvrages ou de composants à inspecter ou à sonder	Matériau ou Produit	Commentaire
2 - Parois verticales extérieures et Façades			
Menuiseries extérieures	Joints de mastic de vitrage (notamment châssis aluminium)	M	
	Garnitures de friction sur fenêtres basculantes	P	
3 - Parois verticales intérieures			
Murs et cloisons maçonnés	Enduits à base de plâtre ou ciment projetés, lissés ou talochés	M	
	Enduits de ragréage, débullage, lissage	M	
Poteaux	Enduits à base de plâtre projetés, lissés ou talochés	M	
	Enduits à base de ciment, lissés ou talochés (ragréage, débullage, lissage)	M	
Cloisons sèches (assemblées, préfabriquées)	Panneaux de cloisons lisses ou moulurées, préfabriquées ou non	P	
	Enduits à base de plâtre ou ciment projetés, lissés ou talochés	M	
4 - Plafonds et faux plafonds			
Plafonds	Enduits à base de plâtre ou ciment projetés, lissés ou talochés	M	
Faux plafonds	Panneaux et plaques	P	
5 - Planchers et planchers techniques			
Revêtements de sols	Dalles de sol	P	
	Colles bitumineuses	M	
	Colles non bitumineuses	M	
	Colles et joints de carrelage, ragréages, primaires d'accrochage	M	
6 - Conduits et accessoires intérieurs			
Conduits de fluides (air, eau, vapeur, fumée, échappement, autres fluides)	Conduits en fibres-ciment, manchons	P	

Amiante

3.2	Rapports précédemment réalisés
------------	---------------------------------------

Date	Référence	Conclusions
10/04/2024	AM-039-522-2022-2845904	<p>Dans le cadre de la mission décrite en tête de rapport, il a été repéré des matériaux et produits contenant de l'amiante.</p> <p>Conformément à l'article 6 alinéa 9 des arrêtés du 12 décembre 2012 relatif aux critères d'évaluation de l'état de conservation des matériaux et produits des listes A et B contenant de l'amiante. Vous avez l'obligation d'avertir de la présence d'amiante toute personne pouvant intervenir sur ou à proximité des matériaux et produits concernés ou de ceux les recouvrant ou les protégeant.</p>
18/03/2022	833807	<p>Dans le cadre de la mission décrite en tête de rapport, il a été repéré des matériaux et produits contenant de l'amiante.</p> <p>Conformément à l'article 6 alinéa 9 des arrêtés du 12 décembre 2012 relatif aux critères d'évaluation de l'état de conservation des matériaux et produits des listes A et B contenant de l'amiante. Vous avez l'obligation d'avertir de la présence d'amiante toute personne pouvant intervenir sur ou à proximité des matériaux et produits concernés ou de ceux les recouvrant ou les protégeant.</p>

4	Conditions de réalisation du repérage
----------	--

4.1	Dates et Nature des visites sur site
------------	---

Date	Objet
18/03/2024	AAVT

4.2	Écarts, adjonctions, suppressions par rapport aux normes en vigueur Conformément aux prescriptions de la norme NF X 46-020
------------	---

--

4.3	Conditions d'inaccessibilité ou d'impossibilité de réaliser des investigations approfondies
------------	--

Néant

4.4 Liste des Zones présentant des Similitudes d'Ouvrages							
Dans le cadre de la mission de repérage, l'opérateur de repérage a défini les Zones Présentant des Similitudes d'Ouvrages suivantes :							
2003 - Fenêtre Ouvrant extérieur et intérieur Mastic de vitrage						Continue : NON	
Quantité totale d'amiante estimée :							
Etage	Local / partie d'immeuble	Elément	Témoin	Matériau / Produit	Sondage	présence d'amiante (oui/non)	Prélèvement
R D C	1	Fenêtre - Ouvrant extérieur et intérieur		Mastic de vitrage	S025	Non	P001
R D C	4	Fenêtre - Ouvrant extérieur et intérieur	X	Mastic de vitrage	S001	Non	P001
R D C	6	Fenêtre - Ouvrant extérieur et intérieur		Mastic de vitrage	S027	Non	P001
R D C	6A	Fenêtre - Ouvrant extérieur et intérieur		Mastic de vitrage	S029	Non	P001

2004 - Revêtement de sol Revêtement souple + colle + ragréage						Continue : NON	
Quantité totale d'amiante estimée :							
Etage	Local / partie d'immeuble	Elément	Témoin	Matériau / Produit	Sondage	présence d'amiante (oui/non)	Prélèvement
R D C	1	Revêtement de sol		Revêtement souple + colle + ragréage	S026	Non	P003
R D C	4	Revêtement de sol	X	Revêtement souple + colle + ragréage	S003	Non	P003
R D C	6	Revêtement de sol		Revêtement souple + colle + ragréage	S028	Non	P003
R D C	6A	Revêtement de sol		Revêtement souple + colle + ragréage	S030	Non	P003
R D C	9	Revêtement de sol		Revêtement souple + colle + ragréage	S032	Non	P003

2005 - Revêtement mural (cloison) Enduit + peinture						Continue : NON	
Quantité totale d'amiante estimée :							
Etage	Local / partie d'immeuble	Elément	Témoin	Matériau / Produit	Sondage	présence d'amiante (oui/non)	Prélèvement
1 ^e r	101	Revêtement mural (cloison)		Enduit + peinture	S033	Non	P004
1 ^e r	103	Revêtement mural (cloison)	X	Enduit + peinture	S004	Non	P004
1 ^e r	105	Revêtement mural (cloison)		Enduit + peinture	S036	Non	P004

Amiante

2006 - Revêtement mural (refend) Enduit + peinture						Continue : NON	
Quantité totale d'amiante estimée :							
Etage	Local / partie d'immeuble	Elément	Témoin	Matériau / Produit	Sondage	présence d'amiante (oui/non)	Prélèvement
1 ^{er}	101	Revêtement mural (refend)		Enduit + peinture	S034	Non	P005
1 ^{er}	103	Revêtement mural (refend)	X	Enduit + peinture	S005	Non	P005
1 ^{er}	105	Revêtement mural (refend)		Enduit + peinture	S037	Non	P005

2007 - Revêtement de sol (beige foncé) Dalle de sol + colle + ragréage						Continue : NON	
Quantité totale d'amiante estimée :							
Etage	Local / partie d'immeuble	Elément	Témoin	Matériau / Produit	Sondage	présence d'amiante (oui/non)	Prélèvement
1 ^{er}	101	Revêtement de sol (beige foncé)		Dalle de sol + colle + ragréage	S035	Non	P006
1 ^{er}	103	Revêtement de sol (beige foncé)	X	Dalle de sol + colle + ragréage	S006	Non	P006
1 ^{er}	105	Revêtement de sol (beige foncé)		Dalle de sol + colle + ragréage	S038	Non	P006

2008 - Faux plafond Matériau cartonné						Continue : NON	
Quantité totale d'amiante estimée :							
Etage	Local / partie d'immeuble	Elément	Témoin	Matériau / Produit	Sondage	présence d'amiante (oui/non)	Prélèvement
1 ^{er} S S	08A	Faux plafond		Matériau cartonné	S041	Non	P014
1 ^{er} S S	010A	Faux plafond		Matériau cartonné	S046	Non	P014
1 ^{er} S S	010	Faux plafond	X	Matériau cartonné	S014	Non	P014

2009 - Revêtement mural (cloison) Enduit + peinture						Continue : NON	
Quantité totale d'amiante estimée :							
Etage	Local / partie d'immeuble	Elément	Témoin	Matériau / Produit	Sondage	présence d'amiante (oui/non)	Prélèvement
1 ^e r s	010	Revêtement mural (cloison)	X	Enduit + peinture	S017	Non	P017

Amiante

2010 - Revêtement mural Enduit + peinture						Continue : NON	
Quantité totale d'amiante estimée :							
Etage	Local / partie d'immeuble	Elément	Témoin	Matériau / Produit	Sondage	présence d'amiante (oui/non)	Prélèvement
1e r s s	08A	Revêtement mural		Enduit + peinture	S039	Non	P016
1e r s s	010A	Revêtement mural		Enduit + peinture	S044	Non	P016
1e r s s	010	Revêtement mural	X	Enduit + peinture	S016	Non	P016

2011 - Revêtement de plafond Enduit + peinture						Continue : NON	
Quantité totale d'amiante estimée :							
Etage	Local / partie d'immeuble	Elément	Témoin	Matériau / Produit	Sondage	présence d'amiante (oui/non)	Prélèvement
1e r s s	08A	Revêtement de plafond		Enduit + peinture	S042	Non	P015
1e r s s	010A	Revêtement de plafond		Enduit + peinture	S047	Non	P015
1e r s s	010	Revêtement de plafond	X	Enduit + peinture	S015	Non	P015

2012 - Revêtement de sol Colle de carrelage						Continue : NON	
Quantité totale d'amiante estimée :							
Etage	Local / partie d'immeuble	Elément	Témoin	Matériau / Produit	Sondage	présence d'amiante (oui/non)	Prélèvement
1e r s s	08A	Revêtement de sol		Colle de carrelage	S043	Non	P018
1e r s s	010A	Revêtement de sol		Colle de carrelage	S048	Non	P018
1e r s s	010	Revêtement de sol	X	Colle de carrelage	S018	Non	P018

Amiante

2013 - Plaques planes Fibres-ciment						Continue : NON	
Quantité totale d'amiante estimée : 39 m²							
Etage	Local / partie d'immeuble	Elément	Témoin	Matériau / Produit	Sondage	présence d'amiante (oui/non)	Prélèvement
1e r s	08A	Plaques planes		Fibres-ciment	S050	Oui	P020
1e r s	010A	Plaques planes	X	Fibres-ciment	S020	Oui	P020
1e r s	010	Plaques planes		Fibres-ciment	S049	Oui	P020

5 Résultats du repérage

5.1 Résultats de l'Analyse Documentaire :

Titre	Référence
Programme de travaux	Non communiquée

5.2	Liste des matériaux et produits repérés
------------	--

Local	Etage	Zone	Elément	Matériau / Produit	Critère(s) ayant permis de conclure	Présence d'amiante (oui/non)	Estimation de la quantité
08A	1er SS	Murs	Conduit de fluide	Fibres-ciment	Résultat d'analyse (P021)	Oui	1 u
		Murs	Revêtement mural	Enduit + peinture	Résultat d'analyse (P016)	Non	
		Plafond	Faux plafond	Matériau cartonné	Résultat d'analyse (P014)	Non	
		Plafond	Revêtement de plafond	Enduit + peinture	Résultat d'analyse (P015)	Non	
		Sol	Revêtement de sol	Colle de carrelage	Résultat d'analyse (P018)	Non	
		Murs	Plaques planes	Fibres-ciment	Résultat d'analyse (P020)	Oui	9 m² / Les valeurs données sont à titres indicatives, elles ne prennent en compte la masse volumique des matériaux et produits repérés. En cas de besoin il est recommandé de faire procéder à un relevé exhaustif par un maître d'oeuvre amiante ou par l'intermédiaire d'un diagnostic déchets.
010A	1er SS	Murs	Revêtement mural (arrondie)	Enduit + peinture	Résultat d'analyse (P019)	Non	
		Murs	Revêtement mural	Enduit + peinture	Résultat d'analyse (P016)	Non	
		Plafond	Faux plafond	Matériau cartonné	Résultat d'analyse (P014)	Non	
		Plafond	Revêtement de plafond	Enduit + peinture	Résultat d'analyse (P015)	Non	
		Sol	Revêtement de sol	Colle de carrelage	Résultat d'analyse (P018)	Non	
		Murs	Plaques planes	Fibres-ciment	Résultat d'analyse (P020)	Oui	15 m² / Les valeurs données sont à titres indicatives, elles ne prennent en compte la masse volumique des matériaux et produits repérés. En cas de besoin il est recommandé de faire procéder à un relevé exhaustif par un maître d'oeuvre amiante ou par l'intermédiaire d'un diagnostic déchets.
010	1er SS	Plafond	Faux plafond	Matériau cartonné	Résultat d'analyse (P014)	Non	
		Plafond	Revêtement de plafond	Enduit + peinture	Résultat d'analyse (P015)	Non	
		Murs	Revêtement mural	Enduit + peinture	Résultat d'analyse	Non	

Amiante

Local	Etage	Zone	Elément	Matériau / Produit	Critère(s) ayant permis de conclure	Présence d'amiante (oui/non)	Estimation de la quantité
					(P016)		
		Murs	Revêtement mural (cloison)	Enduit + peinture	Résultat d'analyse (P017)	Non	
		Murs	Revêtement de poteau	Enduit + peinture	Résultat d'analyse (P022)	Non	
		Murs	Evier (étanchéité)	Mastic souple	Résultat d'analyse (P023)	Non	
		Murs	Plaques planes	Fibres-ciment	Résultat d'analyse (P020)	Oui	15 m² / Les valeurs données sont à titres indicatives, elles ne prennent en compte la masse volumique des matériaux et produits repérés. En cas de besoin il est recommandé de faire procéder à un relevé exhaustif par un maître d'oeuvre amiante ou par l'intermédiaire d'un diagnostic déchets.
		Sol	Revêtement de sol	Colle de carrelage	Résultat d'analyse (P018)	Non	
1	RDC	Murs	Fenêtre - Ouvrant extérieur et intérieur	Mastic de vitrage	Résultat d'analyse (P001)	Non	
		Sol	Revêtement de sol	Revêtement souple + colle + ragréage	Résultat d'analyse (P003)	Non	
		Murs	Fenêtre - Dormant et Ouvrant intérieur	Joint de friction	Document consulté (P13 Rapport AM-039-522-2022-2845904-V2)	Oui	2 u
4	RDC	Sol	Revêtement de sol	Revêtement souple + colle + ragréage	Résultat d'analyse (P003)	Non	
		Murs	Fenêtre - Dormant et Ouvrant intérieur	Joint de friction	Document consulté (P13 Rapport AM-039-522-2022-2845904-V2)	Oui	6 u
		Murs	Fenêtre - Ouvrant extérieur et intérieur	Mastic de vitrage	Résultat d'analyse (P001)	Non	
6	RDC	Murs	Fenêtre - Ouvrant extérieur et intérieur	Mastic de vitrage	Résultat d'analyse (P001)	Non	
		Sol	Revêtement de sol	Revêtement souple + colle + ragréage	Résultat d'analyse (P003)	Non	
		Murs	Fenêtre - Dormant et Ouvrant intérieur	Joint de friction	Document consulté (P13 Rapport AM-039-522-2022-2845904-V2)	Oui	2 u
6A	RDC	Murs	Fenêtre - Ouvrant extérieur et intérieur	Mastic de vitrage	Résultat d'analyse (P001)	Non	
		Sol	Revêtement de sol	Revêtement souple + colle + ragréage	Résultat d'analyse (P003)	Non	
		Murs	Fenêtre - Dormant et Ouvrant intérieur	Joint de friction	Document consulté (P13 Rapport AM-039-522-2022-2845904-V2)	Oui	2 u
9	RDC	Murs	Fenêtre - Ouvrant	Mastic de vitrage	Résultat d'analyse	Non	

Amiante

Local	Etage	Zone	Elément	Matériau / Produit	Critère(s) ayant permis de conclure	Présence d'amiante (oui/non)	Estimation de la quantité
			extérieur et intérieur		(P002)		
		Sol	Revêtement de sol	Revêtement souple + colle + ragréage	Résultat d'analyse (P003)	Non	
		Murs	Fenêtre - Dormant et Ouvrant intérieur	Joint de friction	Document consulté (P13 Rapport AM-039-522-2022-2845904-V2)	Oui	2 u
101	1er	Murs	Fenêtre	Joint de friction	Document consulté (P13 Rapport AM-039-522-2022-2845904-V2)	Oui	2 u
		Murs	Revêtement mural (cloison)	Enduit + peinture	Résultat d'analyse (P004)	Non	
		Murs	Revêtement mural (refend)	Enduit + peinture	Résultat d'analyse (P005)	Non	
		Sol	Revêtement de sol (beige foncé)	Dalle de sol + colle + ragréage	Résultat d'analyse (P006)	Non	
103	1er	Murs	Revêtement mural (cloison)	Enduit + peinture	Résultat d'analyse (P004)	Non	
		Murs	Revêtement mural (refend)	Enduit + peinture	Résultat d'analyse (P005)	Non	
		Sol	Revêtement de sol (beige foncé)	Dalle de sol + colle + ragréage	Résultat d'analyse (P006)	Non	
		Murs	Fenêtre	Joint de friction	Document consulté (P13 Rapport AM-039-522-2022-2845904-V2)	Oui	2 u
105	1er	Sol	Revêtement de sol (blanche)	Dalle de sol + colle + ragréage	Résultat d'analyse (P007)	Non	
		Murs	Fenêtre	Joint de friction	Document consulté (P13 Rapport AM-039-522-2022-2845904-V2)	Oui	2 u
		Murs	Revêtement mural (cloison)	Enduit + peinture	Résultat d'analyse (P004)	Non	
		Murs	Revêtement mural (refend)	Enduit + peinture	Résultat d'analyse (P005)	Non	
		Sol	Revêtement de sol (beige foncé)	Dalle de sol + colle + ragréage	Résultat d'analyse (P006)	Non	
106	1er	Sol	Revêtement de sol (rose/saumon)	Dalle de sol + colle + ragréage	Résultat d'analyse (P008)	Non	
		Sol	Revêtement de sol (jaune)	Dalle de sol	Résultat d'analyse (P009)	Oui	40 m² / Les valeurs données sont à titres indicatives, elles ne prennent en compte la masse volumique des matériaux et produits repérés. En cas de besoin il est recommandé de faire procéder à un relevé exhaustif par un maître d'oeuvre amiante ou par l'intermédiaire d'un diagnostic déchets.
		Sol	Revêtement de sol	Dalle de sol + colle	Résultat d'analyse	Non	

Local	Etage	Zone	Elément	Matériau / Produit	Critère(s) ayant permis de conclure	Présence d'amiante (oui/non)	Estimation de la quantité
			(marron)		(P010)		
		Sol	Revêtement de sol (rose)	Dalle de sol + colle + ragréage	Résultat d'analyse (P011)	Non	
		Murs	Revêtement mural (cloison)	Enduit + peinture	Résultat d'analyse (P012)	Non	
		Murs	Revêtement mural (côté fenêtres))	Enduit + peinture	Résultat d'analyse (P013)	Non	
		Murs	Fenêtre	Joint de friction	Document consulté (P13 Rapport AM-039-522-2022-2845904-V2)	Oui	2 u
Façade	1er SS	Murs	Porte fenêtre	Mastic de vitrage	Résultat d'analyse (P024)	Non	

5.3	Commentaire sur la mission
Néant	

5.4	Rappel des obligations du propriétaire concerné par la mission de repérage
------------	---

En cas de mission de repérage portant sur une partie privative d'un immeuble collectif à usage d'habitation, son propriétaire met à jour le contenu du « dossier amiante – parties privatives » (DAPP) prévu à l'article R. 1334-29-4 I du code de la santé publique, en y intégrant les données issues du rapport ou du pré-rapport de repérage amiante avant travaux. Il tient à disposition et communique ce DAPP, ainsi complété, selon les modalités prévues au II de l'article R. 1334-29-4 du code de la santé publique.

En cas de mission de repérage portant sur les parties communes d'un immeuble collectif à usage d'habitation ou sur un immeuble non utilisé à fin d'habitation, son propriétaire met à jour le contenu du « dossier technique amiante » (DTA) prévu au I de l'article R. 1334-29-5 du code de la santé publique ainsi que de sa fiche récapitulative, en y intégrant les données issues du rapport ou du pré-rapport de repérage amiante avant travaux. Il tient à disposition et communique ce DTA, ainsi complété, selon les modalités prévues au II de l'article R. 1334-29-5 du code de la santé publique.

En cas de mission de repérage portant sur tout ou partie d'un immeuble d'habitation ne comprenant qu'un seul logement, son propriétaire conserve le rapport ou le pré-rapport restituant les conditions de réalisation et les conclusions de cette recherche d'amiante. Il communique ce rapport, sur leur demande, à toute personne physique ou morale appelée à effectuer des travaux dans l'immeuble bâti ainsi qu'aux agents de contrôle de l'inspection du travail mentionnés à l'article L. 8211-1 du code du travail, aux agents du service de prévention des organismes de sécurité sociale et, en cas d'opération relevant du champ de l'article R. 4534-1 du code du travail, de l'organisme professionnel de prévention du bâtiment et des travaux publics.

ANNEXE : Fiches d'identification et de cotation

PRELEVEMENT : P001

Emplacement



Nom du client	Numéro de dossier	Localisation
CEA	CEA 118673 18.03.24	RDC - 4 Fenêtre - Murs
Nom de l'opérateur	Date de prélèvement	Matériau
SONCK Rudy	07/03/2024	Mastic de vitrage

Résultat Amiante

Absence d'amiante

DESCRIPTION DU PRELEVEMENT :

Objet	Support
Mastic de vitrage	

DETAIL DES COUCHES DU PRELEVEMENT :

Référence Couche	PV analyse Amiante	Description visuelle	Conclusion amiante
RAW PRODUCT	AR-24-LH-015025-01	Matériau de type peinture (gris) ; matériau semi-dur de type mastic (friable) (blanc)	Fibres d'amiante non détectées

PRELEVEMENT : P002			
Emplacement			
			
Nom du client		Numéro de dossier	Localisation
CEA		CEA 118673 18.03.24	RDC - 9 Fenêtre - Murs
Nom de l'opérateur		Date de prélèvement	Matériau
SONCK Rudy		07/03/2024	Mastic de vitrage
Résultat Amiante			
Absence d'amiante			
DESCRIPTION DU PRELEVEMENT :			
Objet		Support	
Mastic de vitrage			
DETAIL DES COUCHES DU PRELEVEMENT :			
Référence Couche	PV analyse Amiante	Description visuelle	Conclusion amiante
RAW PRODUCT	AR-24-LH-015025-01	Matériau de type peinture (marron) ; matériau semi-dur de type mastic (beige)	Fibres d'amiante non détectées

PRELEVEMENT : P003			
Emplacement			
			
Nom du client		Numéro de dossier	Localisation
CEA		CEA 118673 18.03.24	RDC - 4 Revêtement de sol - Sol
Nom de l'opérateur		Date de prélèvement	Matériau
SONCK Rudy		07/03/2024	Revêtement souple + colle + ragréage
Résultat Amiante			
Absence d'amiante			
DESCRIPTION DU PRELEVEMENT :			
Objet		Support	
Revêtement souple + colle + ragréage			
DETAIL DES COUCHES DU PRELEVEMENT :			
Référence Couche	PV analyse Amiante	Description visuelle	Conclusion amiante
RAW PRODUCT	AR-24-LH-015025-01	Matériau souple de type revêtement de sol (vert) (foncé)	Fibres d'amiante non détectées
CUST 01	AR-24-LH-015025-01	Matériau de type colle (jaune) ; matériau semi-dur de type ragréage (rose)	Fibres d'amiante non détectées

PRELEVEMENT : P004			
Emplacement			
			
Nom du client		Numéro de dossier	Localisation
CEA		CEA 118673 18.03.24	1er - 103 Revêtement mural (cloison) - Murs
Nom de l'opérateur		Date de prélèvement	Matériau
SONCK Rudy		07/03/2024	Enduit + peinture
Résultat Amiante			
Absence d'amiante			
DESCRIPTION DU PRELEVEMENT :			
Objet		Support	
Enduit + peinture			
DETAIL DES COUCHES DU PRELEVEMENT :			
Référence Couche	PV analyse Amiante	Description visuelle	Conclusion amiante
RAW PRODUCT	AR-24-LH-015025-01	Matériau semi-dur de type enduit (plâtreux) (blanc)	Fibres d'amiante non détectées

PRELEVEMENT : P005			
Emplacement			
			
Nom du client		Numéro de dossier	Localisation
CEA		CEA 118673 18.03.24	1er - 103 Revêtement mural (refend) - Murs
Nom de l'opérateur		Date de prélèvement	Matériau
SONCK Rudy		07/03/2024	Enduit + peinture
Résultat Amiante			
Absence d'amiante			
DESCRIPTION DU PRELEVEMENT :			
Objet		Support	
Enduit + peinture			
DETAIL DES COUCHES DU PRELEVEMENT :			
Référence Couche	PV analyse Amiante	Description visuelle	Conclusion amiante
RAW PRODUCT	AR-24-LH-015025-01	Matériau semi-dur de type enduit (plâtreux) (blanc)	Fibres d'amiante non détectées

PRELEVEMENT : P006			
Emplacement			
			
Nom du client		Numéro de dossier	Localisation
CEA		CEA 118673 18.03.24	1er - 103 Revêtement de sol (beige foncé) - Sol
Nom de l'opérateur		Date de prélèvement	Matériau
SONCK Rudy		07/03/2024	Dalle de sol + colle + ragréage
Résultat Amiante			
Absence d'amiante			
DESCRIPTION DU PRELEVEMENT :			
Objet		Support	
Dalle de sol + colle + ragréage			
DETAIL DES COUCHES DU PRELEVEMENT :			
Référence Couche	PV analyse Amiante	Description visuelle	Conclusion amiante
RAW PRODUCT	AR-24-LH-015025-01	Matériau semi-dur de type dalle de sol (beige)	Fibres d'amiante non détectées
CUST 01	AR-24-LH-015025-01	Matériau de type colle (jaune) ; matériau semi-dur de type ragréage (rose)	Fibres d'amiante non détectées

PRELEVEMENT : P007			
Emplacement			
			
Nom du client		Numéro de dossier	Localisation
CEA		CEA 118673 18.03.24	1er - 105 Revêtement de sol (blanche) - Sol
Nom de l'opérateur		Date de prélèvement	Matériau
SONCK Rudy		07/03/2024	Dalle de sol + colle + ragréage
Résultat Amiante			
Absence d'amiante			
DESCRIPTION DU PRELEVEMENT :			
Objet		Support	
Dalle de sol + colle + ragréage			
DETAIL DES COUCHES DU PRELEVEMENT :			
Référence Couche	PV analyse Amiante	Description visuelle	Conclusion amiante
RAW PRODUCT	AR-24-LH-015025-01	Matériau semi-dur de type dalle de sol (blanc) ; matériau de type colle (jaune) en traces	Fibres d'amiante non détectées
CUST 01	AR-24-LH-015025-01	Matériau de type colle (jaune) ; matériau semi-dur de type ragréage (rose)	Fibres d'amiante non détectées

PRELEVEMENT : P008			
Emplacement			
			
Nom du client		Numéro de dossier	Localisation
CEA		CEA 118673 18.03.24	1er - 106 Revêtement de sol (rose/saumon) - Sol
Nom de l'opérateur		Date de prélèvement	Matériau
SONCK Rudy		07/03/2024	Dalle de sol + colle + ragréage
Résultat Amiante			
Absence d'amiante			
DESCRIPTION DU PRELEVEMENT :			
Objet		Support	
Dalle de sol + colle + ragréage			
DETAIL DES COUCHES DU PRELEVEMENT :			
Référence Couche	PV analyse Amiante	Description visuelle	Conclusion amiante
RAW PRODUCT	AR-24-LH-015025-01	Matériau semi-dur de type dalle de sol (beige) (clair) ; matériau de type colle (jaune)	Fibres d'amiante non détectées

PRELEVEMENT : P009			
Emplacement			
			
Nom du client		Numéro de dossier	
CEA		CEA 118673 18.03.24	
Localisation			
1er - 106		Revêtement de sol (jaune) - Sol	
Nom de l'opérateur		Date de prélèvement	
SONCK Rudy		07/03/2024	
Matériau			
Dalle de sol			
Résultat Amiante			
Présence d'amiante (Fibres d'amiante de type chrysotile)			
DESCRIPTION DU PRELEVEMENT :			
Objet		Support	
Dalle de sol + colle + ragréage			
DETAIL DES COUCHES DU PRELEVEMENT :			
Référence Couche	PV analyse Amiante	Description visuelle	Conclusion amiante
RAW PRODUCT	AR-24-LH-015025-01	Matériau semi-dur de type dalle de sol (jaune) ; matériau de type colle (jaune) en traces	Fibres d'amiante de type chrysotile

PRELEVEMENT : P010			
Emplacement			
			
Nom du client		Numéro de dossier	Localisation
CEA		CEA 118673 18.03.24	1er - 106 Revêtement de sol (marron) - Sol
Nom de l'opérateur		Date de prélèvement	Matériau
SONCK Rudy		07/03/2024	Dalle de sol + colle
Résultat Amiante			
Absence d'amiante			
DESCRIPTION DU PRELEVEMENT :			
Objet		Support	
DETAIL DES COUCHES DU PRELEVEMENT :			
Référence Couche	PV analyse Amiante	Description visuelle	Conclusion amiante
RAW PRODUCT	AR-24-LH-015025-01	Matériau semi-dur de type dalle de sol (marron)	Fibres d'amiante non détectées

PRELEVEMENT : P011			
Emplacement			
			
Nom du client		Numéro de dossier	Localisation
CEA		CEA 118673 18.03.24	1er - 106 Revêtement de sol (rose) - Sol
Nom de l'opérateur		Date de prélèvement	Matériau
SONCK Rudy		07/03/2024	Dalle de sol + colle + ragréage
Résultat Amiante			
Absence d'amiante			
DESCRIPTION DU PRELEVEMENT :			
Objet		Support	
Dalle de sol + colle + ragréage			
DETAIL DES COUCHES DU PRELEVEMENT :			
Référence Couche	PV analyse Amiante	Description visuelle	Conclusion amiante
CUST 01	AR-24-LH-015025-01	Matériau de type colle (jaune) ; matériau semi-dur de type ragréage (rose)	Fibres d'amiante non détectées
RAW PRODUCT	AR-24-LH-015025-01	Matériau semi-dur de type dalle de sol (rose)	Fibres d'amiante non détectées

PRELEVEMENT : P012			
Emplacement			
			
Nom du client	Numéro de dossier	Localisation	
CEA	CEA 118673 18.03.24	1er - 106 Revêtement mural (cloison) - Murs	
Nom de l'opérateur	Date de prélèvement	Matériau	
SONCK Rudy	07/03/2024	Enduit + peinture	
Résultat Amiante			
Absence d'amiante			
DESCRIPTION DU PRELEVEMENT :			
Objet		Support	
Enduit + peinture			
DETAIL DES COUCHES DU PRELEVEMENT :			
Référence Couche	PV analyse Amiante	Description visuelle	Conclusion amiante
RAW PRODUCT	AR-24-LH-015025-01	Matériau de type peinture (vert) ; matériau semi-dur de type enduit (plâtreux) (blanc)	Fibres d'amiante non détectées

PRELEVEMENT : P013			
Emplacement			
			
Nom du client		Numéro de dossier	Localisation
CEA		CEA 118673 18.03.24	1er - 106 Revêtement mural (côté fenêtres) - Murs
Nom de l'opérateur		Date de prélèvement	Matériau
SONCK Rudy		07/03/2024	Enduit + peinture
Résultat Amiante			
Absence d'amiante			
DESCRIPTION DU PRELEVEMENT :			
Objet		Support	
Enduit + peinture			
DETAIL DES COUCHES DU PRELEVEMENT :			
Référence Couche	PV analyse Amiante	Description visuelle	Conclusion amiante
RAW PRODUCT	AR-24-LH-015025-01	Matériau de type peinture (vert) (foncé) ; matériau semi-dur de type enduit (plâtreux) (blanc)	Fibres d'amiante non détectées

PRELEVEMENT : P014			
Emplacement			
			
Nom du client	Numéro de dossier	Localisation	
CEA	CEA 118673 18.03.24	1er SS - 010 Faux plafond - Plafond	
Nom de l'opérateur	Date de prélèvement	Matériau	
SONCK Rudy	07/03/2024	Matériau cartonné	
Résultat Amiante			
Absence d'amiante			
DESCRIPTION DU PRELEVEMENT :			
Objet		Support	
Matériau cartonné			
DETAIL DES COUCHES DU PRELEVEMENT :			
Référence Couche	PV analyse Amiante	Description visuelle	Conclusion amiante
RAW PRODUCT	AR-24-LH-015025-01	Matériau de type peinture ; matériau semi-dur fibreux de type faux-plafonds (beige) + (gris)	Fibres d'amiante non détectées

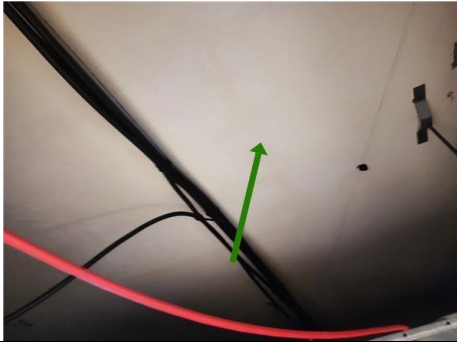
PRELEVEMENT : P015			
Emplacement			
			
Nom du client	Numéro de dossier	Localisation	
CEA	CEA 118673 18.03.24	1er SS - 010 Revêtement de plafond - Plafond	
Nom de l'opérateur	Date de prélèvement	Matériau	
SONCK Rudy	07/03/2024	Enduit + peinture	
Résultat Amiante			
Absence d'amiante			
DESCRIPTION DU PRELEVEMENT :			
Objet		Support	
Enduit + peinture			
DETAIL DES COUCHES DU PRELEVEMENT :			
Référence Couche	PV analyse Amiante	Description visuelle	Conclusion amiante
RAW PRODUCT	AR-24-LH-015025-01	Matériau de type peinture (blanc) ; matériau semi-dur (cimenteux) (gris)	Fibres d'amiante non détectées

PRELEVEMENT : P016			
Emplacement			
			
Nom du client	Numéro de dossier	Localisation	
CEA	CEA 118673 18.03.24	1er SS - 010 Revêtement mural - Murs	
Nom de l'opérateur	Date de prélèvement	Matériau	
SONCK Rudy	07/03/2024	Enduit + peinture	
Résultat Amiante			
Absence d'amiante			
DESCRIPTION DU PRELEVEMENT :			
Objet		Support	
Enduit + peinture			
DETAIL DES COUCHES DU PRELEVEMENT :			
Référence Couche	PV analyse Amiante	Description visuelle	Conclusion amiante
RAW PRODUCT	AR-24-LH-015025-01	Matériau de type peinture (blanc) ; matériau semi-dur de type enduit (blanc)	Fibres d'amiante non détectées

PRELEVEMENT : P017			
Emplacement			
			
Nom du client	Numéro de dossier	Localisation	
CEA	CEA 118673 18.03.24	1er SS - 010 Revêtement mural (cloison) - Murs	
Nom de l'opérateur	Date de prélèvement	Matériau	
SONCK Rudy	07/03/2024	Enduit + peinture	
Résultat Amiante			
Absence d'amiante			
DESCRIPTION DU PRELEVEMENT :			
Objet		Support	
Enduit + peinture			
DETAIL DES COUCHES DU PRELEVEMENT :			
Référence Couche	PV analyse Amiante	Description visuelle	Conclusion amiante
RAW PRODUCT	AR-24-LH-015025-01	Matériau de type peinture (blanc) ; matériau semi-dur (cimenteux) (gris)	Fibres d'amiante non détectées

PRELEVEMENT : P018			
Emplacement			
			
Nom du client		Numéro de dossier	Localisation
CEA		CEA 118673 18.03.24	1er SS - 010 Revêtement de sol - Sol
Nom de l'opérateur		Date de prélèvement	Matériau
SONCK Rudy		07/03/2024	Colle de carrelage
Résultat Amiante			
Absence d'amiante			
DESCRIPTION DU PRELEVEMENT :			
Objet		Support	
Colle de carrelage			
DETAIL DES COUCHES DU PRELEVEMENT :			
Référence Couche	PV analyse Amiante	Description visuelle	Conclusion amiante
RAW PRODUCT	AR-24-LH-015025-01	Matériau semi-dur (friable) (gris) (clair)	Fibres d'amiante non détectées

PRELEVEMENT : P019			
Emplacement			
			
Nom du client	Numéro de dossier	Localisation	
CEA	CEA 118673 18.03.24	1er SS - 010A Revêtement mural (arrondie) - Murs	
Nom de l'opérateur	Date de prélèvement	Matériau	
SONCK Rudy	07/03/2024	Enduit + peinture	
Résultat Amiante			
Absence d'amiante			
DESCRIPTION DU PRELEVEMENT :			
Objet		Support	
Enduit + peinture			
DETAIL DES COUCHES DU PRELEVEMENT :			
Référence Couche	PV analyse Amiante	Description visuelle	Conclusion amiante
RAW PRODUCT	AR-24-LH-015025-01	Matériau de type peinture (blanc) ; matériau semi-dur (granulaire) (gris)	Fibres d'amiante non détectées

PRELEVEMENT : P020			
Emplacement			
			
Nom du client		Numéro de dossier	Localisation
CEA		CEA 118673 18.03.24	1er SS - 010A Plaques planes - Murs
Nom de l'opérateur		Date de prélèvement	Matériau
SONCK Rudy		07/03/2024	Fibres-ciment
Résultat Amiante			
Présence d'amiante (Fibres d'amiante de type chrysotile)			
DESCRIPTION DU PRELEVEMENT :			
Objet		Support	
Fibres-ciment			
DETAIL DES COUCHES DU PRELEVEMENT :			
Référence Couche	PV analyse Amiante	Description visuelle	Conclusion amiante
RAW PRODUCT	AR-24-LH-015025-01	Matériau de type peinture (bleu) ; matériau dur fibreux de type fibres-ciment (gris) (clair)	Fibres d'amiante de type chrysotile

PRELEVEMENT : P021			
Emplacement			
			
Nom du client	Numéro de dossier	Localisation	
CEA	CEA 118673 18.03.24	1er SS - 08A Conduit de fluide - Murs	
Nom de l'opérateur	Date de prélèvement	Matériau	
SONCK Rudy	07/03/2024	Fibres-ciment	
Résultat Amiante			
Présence d'amiante (Fibres d'amiante de type chrysotile)			
DESCRIPTION DU PRELEVEMENT :			
Objet		Support	
Fibres-ciment			
DETAIL DES COUCHES DU PRELEVEMENT :			
Référence Couche	PV analyse Amiante	Description visuelle	Conclusion amiante
RAW PRODUCT	AR-24-LH-015025-01	Matériau de type peinture (de différentes couleurs) ; matériau dur fibreux de type fibres-ciment (friable) (gris)	Fibres d'amiante de type chrysotile

PRELEVEMENT : P022			
Emplacement			
			
Nom du client	Numéro de dossier	Localisation	
CEA	CEA 118673 18.03.24	1er SS - 010 Revêtement de poteau - Murs	
Nom de l'opérateur	Date de prélèvement	Matériau	
SONCK Rudy	07/03/2024	Enduit + peinture	
Résultat Amiante			
Absence d'amiante			
DESCRIPTION DU PRELEVEMENT :			
Objet		Support	
Enduit + peinture			
DETAIL DES COUCHES DU PRELEVEMENT :			
Référence Couche	PV analyse Amiante	Description visuelle	Conclusion amiante
RAW PRODUCT	AR-24-LH-015025-01	Matériau de type peinture (blanc) + (bleu) ; matériau semi-dur (granulaire) (gris)	Fibres d'amiante non détectées

PRELEVEMENT : P023			
Emplacement			
			
Nom du client	Numéro de dossier	Localisation	
CEA	CEA 118673 18.03.24	1er SS - 010 Evier (étanchéité) - Murs	
Nom de l'opérateur	Date de prélèvement	Matériau	
SONCK Rudy	07/03/2024	Mastic souple	
Résultat Amiante			
Absence d'amiante			
DESCRIPTION DU PRELEVEMENT :			
Objet		Support	
Mastic souple			
DETAIL DES COUCHES DU PRELEVEMENT :			
Référence Couche	PV analyse Amiante	Description visuelle	Conclusion amiante
RAW PRODUCT	AR-24-LH-015025-01	Matériau de type peinture (gris) en traces ; matériau souple de type joint (blanc)	Fibres d'amiante non détectées

PRELEVEMENT : P024			
Emplacement			
			
Nom du client		Numéro de dossier	Localisation
CEA		CEA 118673 18.03.24	1er SS - Façade Porte fenêtre - Murs
Nom de l'opérateur		Date de prélèvement	Matériau
SONCK Rudy		07/03/2024	Mastic de vitrage
Résultat Amiante			
Absence d'amiante			
DESCRIPTION DU PRELEVEMENT :			
Objet		Support	
Mastic de vitrage			
DETAIL DES COUCHES DU PRELEVEMENT :			
Référence Couche	PV analyse Amiante	Description visuelle	Conclusion amiante
RAW PRODUCT	AR-24-LH-015026-01	Matériau de type peinture (vert) ; matériau semi-dur de type joint (beige)	Fibres d'amiante non détectées

ANNEXE : Plans et/ou Croquis

<div>ex/im</div>	Planche de repérage des matériaux et produits contenant de l'amiante		
Client :	CEA		
N° dossier :	CEA 118673 18.03.24		
N° planche :	1/6	Version :	1
Type :	Plans		
Date :	06/05/2024		
Intervenant :	SONCK Rudy		
Origine du plan :	Plans fournis par le client		
Titre :	1er SS - Localisation des prélèvements		
Adresse :	CEA Paris-Saclay - Porte Nord Avenue principale 91400 SACLAY		
Bât.- Niv. - Lot :		1er SS	
Commentaire :			
<div>Légende :</div> <div><div></div> Prélèvements ne contenant pas d'amiante</div> <div><div></div> Prélèvements contenant de l'amiante</div> <div><div></div> Périmètre d'investigation</div>			
<div>Plan de masse :</div>			

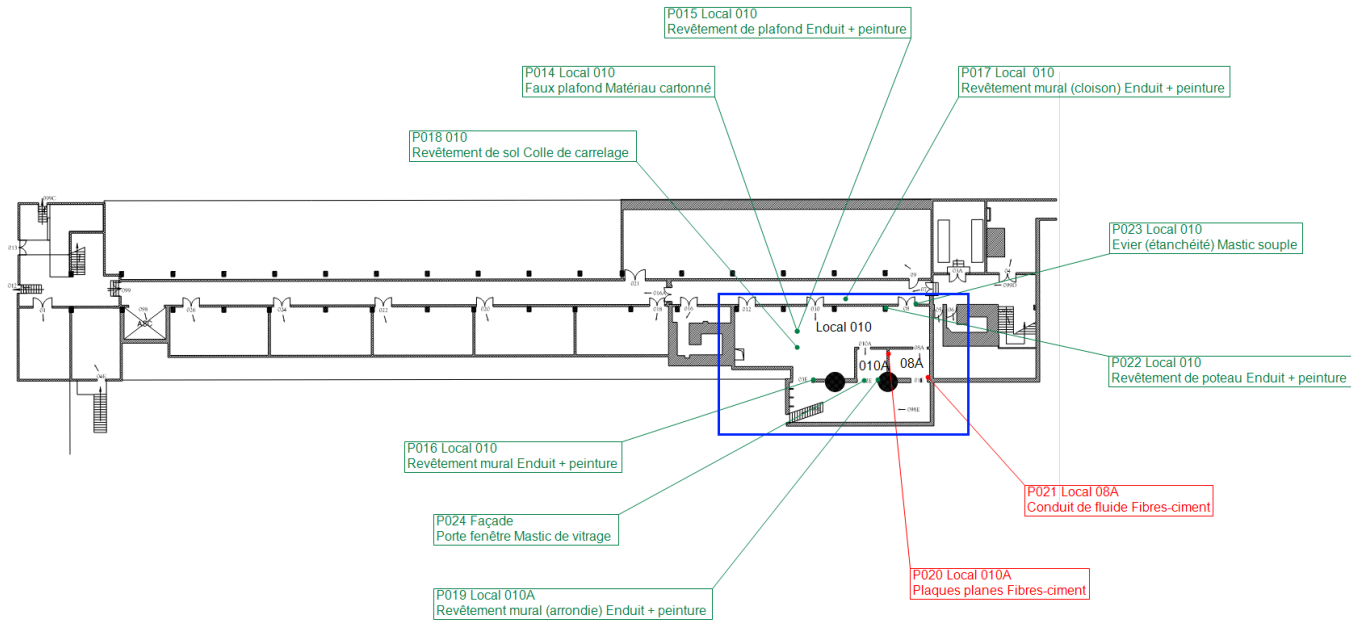

	Planche de repérage des matériaux et produits contenant de l'amiante		
Client :	CEA		
N° dossier :	CEA 118673 18.03.24		
N° planche :	2/6	Version :	1
Type :	Plans		
Date :	06/05/2024		
Intervenant :	SONCK Rudy		
Origine du plan :	Plans fournis par le client		
Titre :	1er SS - Localisation des matériaux et produits contenant de l'amiante		
Adresse :	CEA Paris-Saclay - Porte Nord Avenue principale 91400 SACLAY		
Bât.- Niv. - Lot :		1er SS	
Commentaire :			
Légende : <div><div></div> <i>Conduit fibres-ciment</i></div> <div><div></div> <i>Périmètre d'investigation</i></div> <div><div></div> <i>Plaques planes</i></div>			
Plan de masse :			

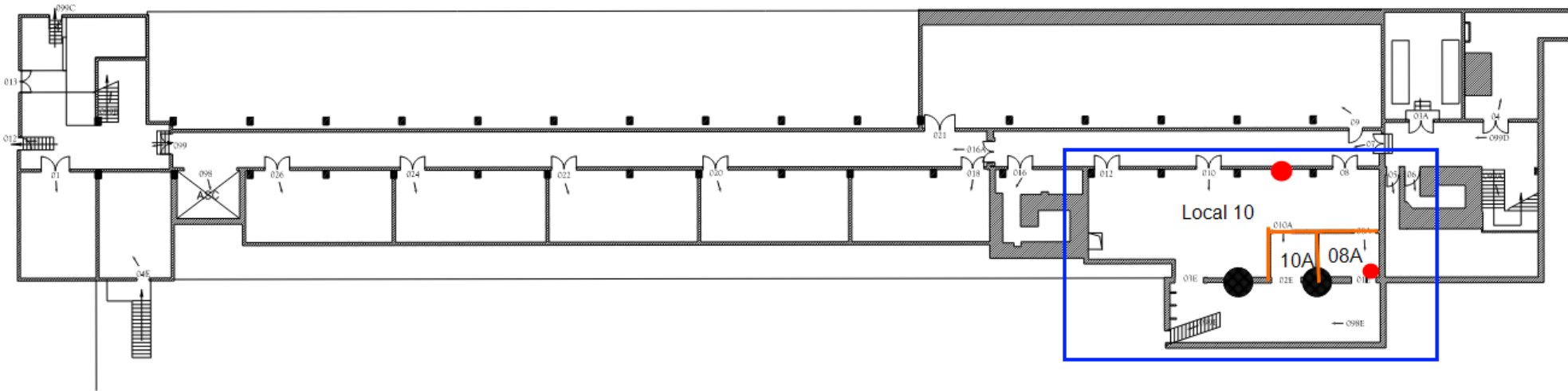

<div>ex/im</div>	Planche de repérage des matériaux et produits contenant de l'amiante		
Client :	CEA		
N° dossier :	CEA 118673 18.03.24		
N° planche :	3/6	Version :	1
Type :	Plans		
Date :	06/05/2024		
Intervenant :	SONCK Rudy		
Origine du plan :	Plans fournis par le client		
Titre :	RDC - Localisation des prélèvements		
Adresse :	CEA Paris-Saclay - Porte Nord Avenue principale 91400 SACLAY		
Bât.- Niv. - Lot :		RDC	
Commentaire :			

- Légende :**
- Prélèvements ne contenant pas d'amiante
 - Périmètre d'investigation

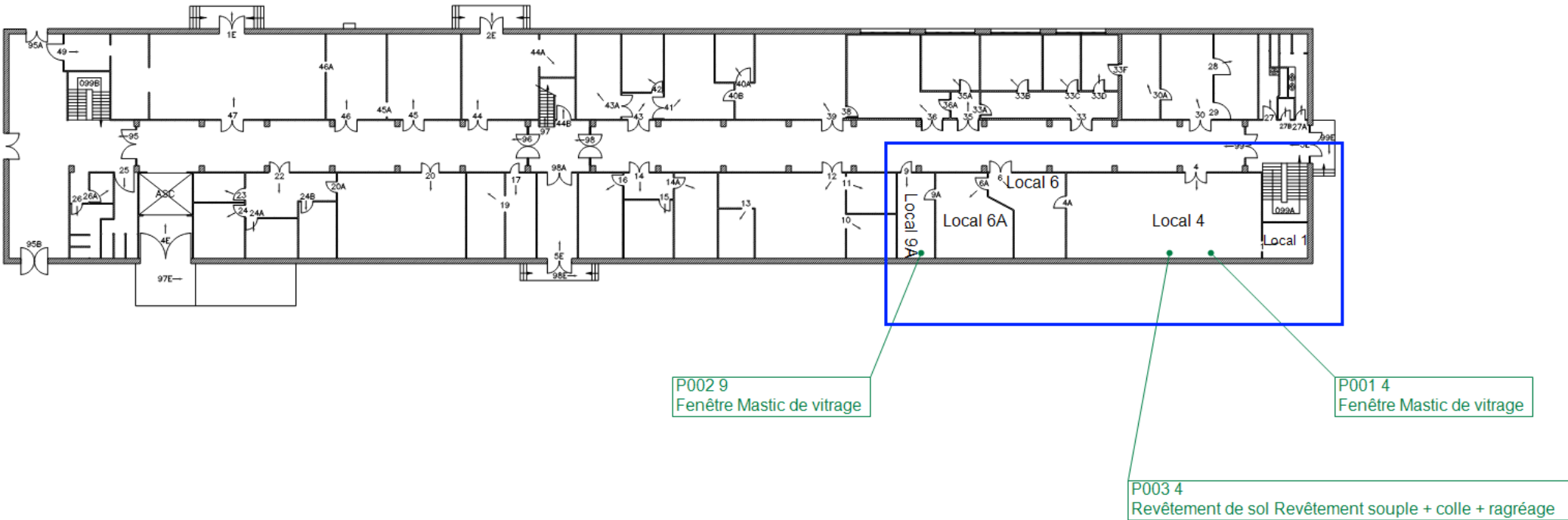

Plan de masse :

<div>ex/im</div>	Planche de repérage des matériaux et produits contenant de l'amiante		
Client :	CEA		
N° dossier :	CEA 118673 18.03.24		
N° planche :	4/6	Version :	1
Type :	Plans		
Date :	06/05/2024		
Intervenant :	SONCK Rudy		
Origine du plan :	Plans fournis par le client		
Titre :	RDC - Localisation des matériaux et produits contenant de l'amiante		
Adresse :	CEA Paris-Saclay - Porte Nord Avenue principale 91400 SACLAY		
Bât.- Niv. - Lot :		RDC	
Commentaire :			

Légende :

- Joint de friction
- Périmètre d'investigation

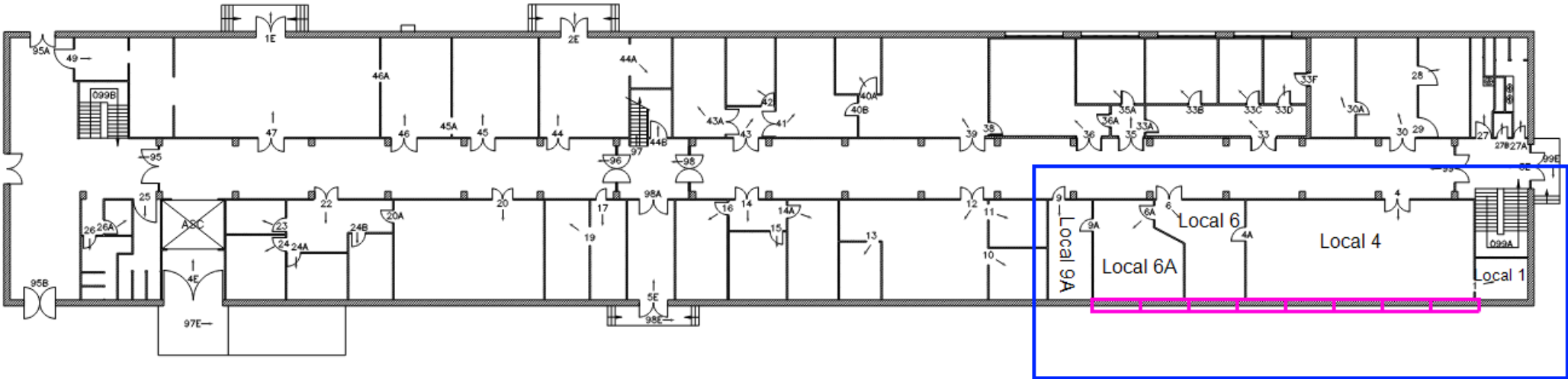

Plan de masse :

ex/im

Planche de repérage des matériaux et produits contenant de l'amiante

Client :

CEA

N° dossier :

CEA 118673 18.03.24

N° planche :

5/6

Version :

1

Type :

Plans

Date :

06/05/2024

Intervenant :

SONCK Rudy

Origine du plan :

Plans fournis par le client

Titre :

1er - Localisation des prélèvements

Adresse :

CEA Paris-Saclay - Porte Nord
Avenue principale
91400 SACLAY

Bât.- Niv. - Lot :

1er

Commentaire :

Légende :

Prélèvements ne contenant pas d'amiante

Prélèvements contenant de l'amiante

Périmètre d'investigation

Plan de masse :

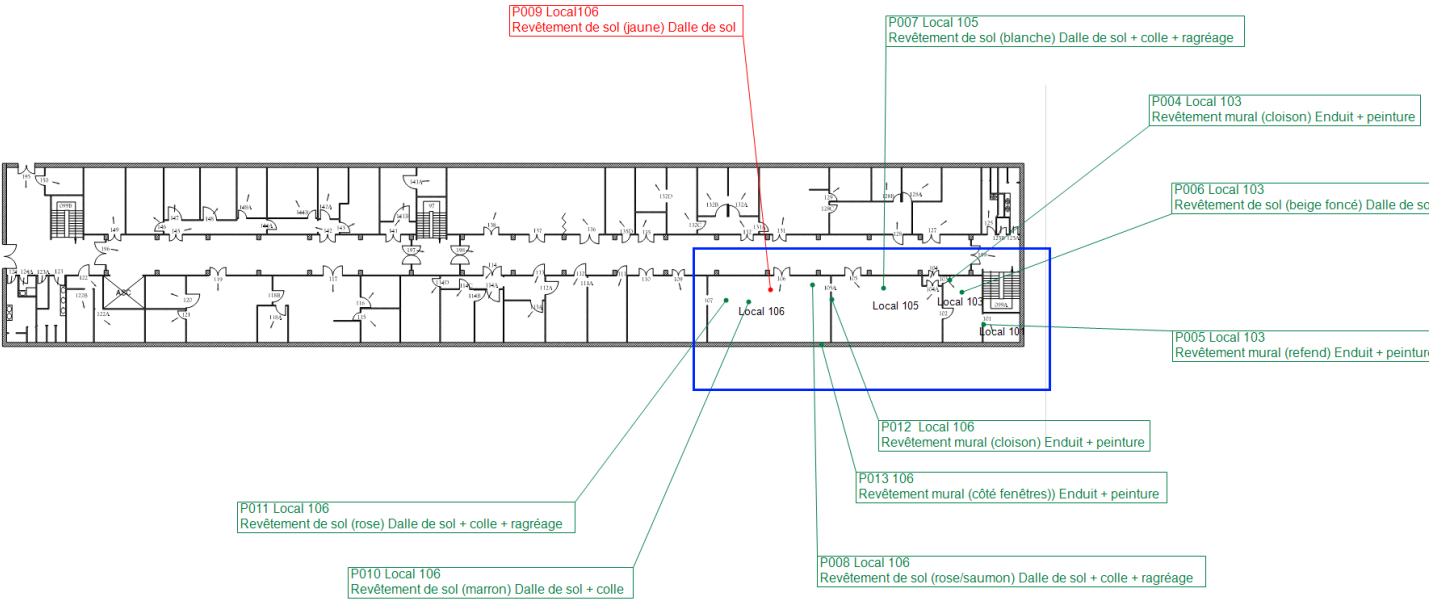

<div>ex/im</div>	Planche de repérage des matériaux et produits contenant de l'amiante		
Client :	CEA		
N° dossier :	CEA 118673 18.03.24		
N° planche :	6/6	Version :	1
Type :	Plans		
Date :	06/05/2024		
Intervenant :	SONCK Rudy		
Origine du plan :	Plans fournis par le client		
Titre :	1er - Localisation des matériaux et produits contenant de l'amiante		
Adresse :	CEA Paris-Saclay - Porte Nord Avenue principale 91400 SACLAY		
Bât.- Niv. - Lot :		1er	
Commentaire :			

Légende :

- Dalle de sol
- Joint de friction
- Périmètre d'investigation

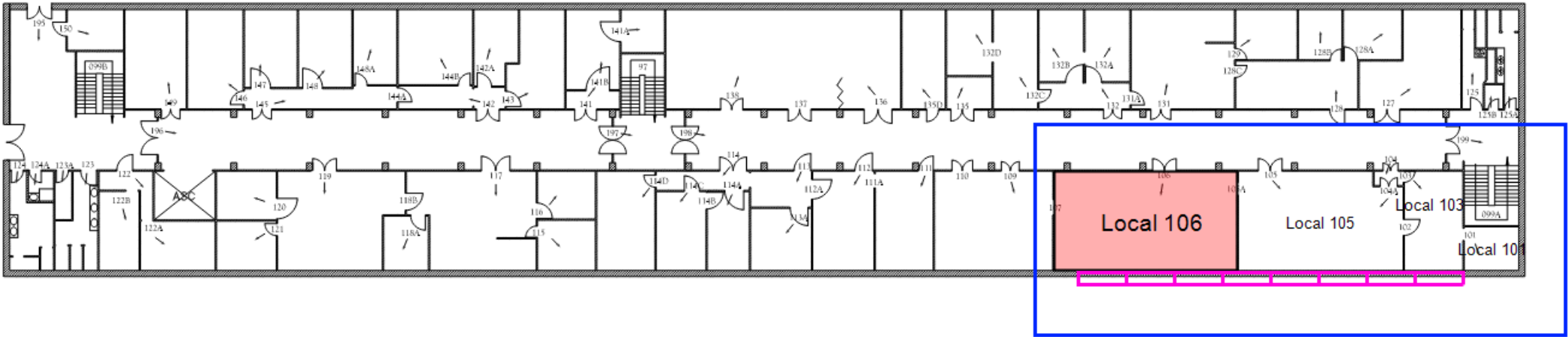

Plan de masse :

FMDC DIAGNOSTICS
Monsieur Rudy SONCK
20 avenue Christian Doppler - CS 70792 BAILLY
77704 MARNE LA VALLEE CEDEX 4

Notre référence : AR-24-LH-015025-01

Numéro de dossier : 24H007696

Référence de dossier :

CEA 118673 18.03.24 A - CEA Paris-Saclay - Porte Nord Avenue principale 91400
SACLAY - CEA

Madame, Monsieur,

Veuillez trouver ci-joint le rapport d'analyse relatif à l'échantillon suivant :

- N° 24H007696-001 - Référence *P001-RDC - 4 - Murs - Fenêtre - Mastic de vitrage*, prélevé par vos soins, et analysé par GRAND EST ANALYSES

- N° 24H007696-002 - Référence *P002-RDC - 9 - Murs - Fenêtre - Mastic de vitrage*, prélevé par vos soins, et analysé par GRAND EST ANALYSES

- N° 24H007696-003 - Référence *P003-RDC - 4 - Sol - Revêtement de sol - Revêtement souple + colle + ragréage*, prélevé par vos soins, et analysé par GRAND EST ANALYSES

- N° 24H007696-004 - Référence *P004-1er - 103 - Murs - Revêtement mural (cloison) - Enduit + peinture*, prélevé par vos soins, et analysé par GRAND EST ANALYSES

- N° 24H007696-005 - Référence *P005-1er - 103 - Murs - Revêtement mural (refend) - Enduit + peinture*, prélevé par vos soins, et analysé par GRAND EST ANALYSES

- N° 24H007696-006 - Référence *P006-1er - 103 - Sol - Revêtement de sol (beige foncé) - Dalle de sol + colle + ragréage*, prélevé par vos soins, et analysé par GRAND EST ANALYSES

- N° 24H007696-007 - Référence *P007-1er - 105 - Sol - Revêtement de sol (blanche) - Dalle de sol + colle + ragréage*, prélevé par vos soins, et analysé par GRAND EST ANALYSES

Eurofins Analyses pour le Bâtiment Ile de France SAS
80-84 rue des Meuniers
92220 Bagneux
Tél: +33 6 40 53 83 18 - Fax: - - Site Web: www.eurofins.fr/amiante/analyses/
S.A.S. au capital de 3 944 055 € RCS Paris SIRET 529 293 912 00034 TVA FR90 529 293 912 APE 7120B

- N° 24H007696-008 - Référence *P008-1er - 106 - Sol - Revêtement de sol (rose/saumon) - Dalle de sol + colle + ragréage*, prélevé par vos soins, et analysé par GRAND EST ANALYSES

- N° 24H007696-009 - Référence *P009-1er - 106 - Sol - Revêtement de sol (jaune) - Dalle de sol + colle + ragréage*, prélevé par vos soins, et analysé par GRAND EST ANALYSES

- N° 24H007696-010 - Référence *P010-1er - 106 - Sol - Revêtement de sol (marron) -*, prélevé par vos soins, et analysé par GRAND EST ANALYSES

- N° 24H007696-011 - Référence *P011-1er - 106 - Sol - Revêtement de sol (rose) - Dalle de sol + colle + ragréage*, prélevé par vos soins, et analysé par GRAND EST ANALYSES

- N° 24H007696-012 - Référence *P012-1er - 106 - Murs - Revêtement mural (cloison) - Enduit + peinture*, prélevé par vos soins, et analysé par GRAND EST ANALYSES

- N° 24H007696-013 - Référence *P013-1er - 106 - Murs - Revêtement mural (côté fenêtres) - Enduit + peinture*, prélevé par vos soins, et analysé par GRAND EST ANALYSES

- N° 24H007696-014 - Référence *P014-1er SS - 010 - Plafond - Faux plafond - Matériau cartonné*, prélevé par vos soins, et analysé par GRAND EST ANALYSES

- N° 24H007696-015 - Référence *P015-1er SS - 010 - Plafond - Revêtement de plafond - Enduit + peinture*, prélevé par vos soins, et analysé par GRAND EST ANALYSES

- N° 24H007696-016 - Référence *P016-1er SS - 010 - Murs - Revêtement mural - Enduit + peinture*, prélevé par vos soins, et analysé par GRAND EST ANALYSES

- N° 24H007696-017 - Référence *P017-1er SS - 010 - Murs - Revêtement mural (cloison) - Enduit + peinture*, prélevé par vos soins, et analysé par GRAND EST ANALYSES

- N° 24H007696-018 - Référence *P018-1er SS - 010 - Sol - Revêtement de sol - Colle de carrelage*, prélevé par vos soins, et analysé par GRAND EST ANALYSES

- N° 24H007696-019 - Référence *P019-1er SS - 010A - Murs - Revêtement mural (arrondie) - Enduit + peinture*, prélevé par vos soins, et analysé par GRAND EST ANALYSES

- N° 24H007696-020 - Référence *P020-1er SS - 010A - Murs - Plaques planes - Fibres-ciment*, prélevé par vos soins, et analysé par GRAND EST ANALYSES

- N° 24H007696-021 - Référence *P021-1er SS - 08A - Murs - Conduit de fluide - Fibres-ciment*, prélevé par vos soins, et analysé par GRAND EST ANALYSES

- N° 24H007696-022 - Référence *P022-1er SS - 010 - Murs - Revêtement de poteau - Enduit + peinture*, prélevé par vos soins, et analysé par GRAND EST ANALYSES

- N° 24H007696-023 - Référence *P023-1er SS - 010 - Murs - Evier (étanchéité) - Mastic souple*, prélevé par vos soins, et analysé par GRAND EST ANALYSES

Vous souhaitant bonne réception,

Cordialement,

Votre laboratoire Eurofins Analyses pour le Bâtiment Ile de France SAS

Eurofins Analyses pour le Bâtiment Ile de France SAS
80-84 rue des Meuniers
92220 Bagneux
Tél: +33 6 40 53 83 18 - Fax: - - Site Web: www.eurofins.fr/amiante/analyses/
S.A.S. au capital de 3 944 055 € RCS Paris SIRET 529 293 912 00034 TVA FR90 529 293 912 APE 7120B

RAPPORT D'ANALYSE D'AMIANTE DANS LES MATERIAUX

N° de rapport d'analyse : AR-24-Z4-005395-01 Date d'émission de rapport : 04/04/2024 11:10 Page 1/6
Référence laboratoire sous-traitant N° : 24GE003212 Référence de suivi du dossier N° : 24H007696
Reçu au laboratoire le : 02/04/2024 Date de réception : 29/03/2024
Date d'analyse : 03/04/2024
Référence dossier Client:CEA 118673 18.03.24 A - CEA Paris-Saclay - Porte Nord Avenue principale 91400 SACLAY - CEA
Prestation commandée auprès d'Eurofins Analyses pour le Bâtiment Ile de France SAS.

N° éch.	Référence client	Description visuelle	Technique utilisée / Analyste	Préparation		Résultats
				Nb prep / Nb grilles ou lames	Type	
001 (1)	24H007696-001 - P001-RDC - 4 - Murs - Fenêtre - Mastic de vitrage	Matériau de type peinture (gris) ; matériau semi-dur de type mastic (friable) (blanc)	MET * / Q2FS	1 / 2 *	Calcination et attaque acide (méthode interne de traitement)	Fibres d'amiante non détectées *
002 (1)	24H007696-002 - P002-RDC - 9 - Murs - Fenêtre - Mastic de vitrage	Matériau de type peinture (marron) ; matériau semi-dur de type mastic (beige)	MET * / Q2FS	1 / 2 *	Calcination et attaque acide (méthode interne de traitement)	Fibres d'amiante non détectées *
003	24H007696-003 - P003-RDC - 4 - Sol - Revêtement de sol - Revêtement souple + colle + ragréage	Matériau souple de type revêtement de sol (vert) (foncé)	MET * / Q2FS	1 / 2 *	Calcination et attaque acide (méthode interne de traitement)	Fibres d'amiante non détectées *
		Matériau de type colle (jaune) ; matériau semi-dur de type ragréage (rose)(i)	MET * / Q2FS	1 / 2 *	Calcination et attaque acide (méthode interne de traitement)	Fibres d'amiante non détectées *
004	24H007696-004 - P004-1er - 103 - Murs - Revêtement mural (cloison) - Enduit + peinture	Matériau semi-dur de type enduit (plâtreux) (blanc)	MET * / Q2FS	1 / 2 *	Calcination et attaque acide (méthode interne de traitement)	Fibres d'amiante non détectées *

Tous les éléments de traçabilité sont disponibles sur demande. La reproduction de ce document n'est autorisée que sous sa forme intégrale. Il comporte 6 page(s). Les résultats du présent rapport s'appliquent aux objets tels qu'ils ont été reçus et ne concernent que les objets soumis à l'essai. Seules certaines prestations rapportées dans ce document sont couvertes par l'accréditation. Elles sont identifiées par le symbole *.

GRAND EST ANALYSES
42 rue des Tisserands
68124 Wintzenheim, FRANCE
Tél : 03 89 77 22 59 - Fax : - Site Web: <https://www.eurofins.fr/amiante/>
S.A.S. au capital de 10 000 € RCS : 452 029 283

ACCREDITATION N°
1-6977
Portée disponible sur
www.cofrac.fr



RAPPORT D'ANALYSE D'AMIANTE DANS LES MATERIAUX

N° de rapport d'analyse : AR-24-Z4-005395-01 Date d'émission de rapport : 04/04/2024 11:10 Page 2/6
 Référence laboratoire sous-traitant N° : 24GE003212 Référence de suivi du dossier N° : 24H007696
 Reçu au laboratoire le : 02/04/2024 Date de réception : 29/03/2024
 Date d'analyse : 03/04/2024
 Référence dossier Client:CEA 118673 18.03.24 A - CEA Paris-Saclay - Porte Nord Avenue principale 91400 SACLAY - CEA
 Prestation commandée auprès d'Eurofins Analyses pour le Bâtiment Ile de France SAS.

N° éch.	Référence client	Description visuelle	Technique utilisée / Analyste	Préparation		Résultats
				Nb prep / Nb grilles ou lames	Type	
005	24H007696-005 - P005-1er - 103 - Murs - Revêtement mural (refend) - Enduit + peinture	Matériau semi-dur de type enduit (plâtreux) (blanc)	MET / Q2FS *	1 / 2 *	Calcination et attaque acide (méthode interne de traitement) *	Fibres d'amiante non détectées *
006	24H007696-006 - P006-1er - 103 - Sol - Revêtement de sol (beige foncé) - Dalle de sol + colle + ragréage	Matériau semi-dur de type dalle de sol (beige)	MET / Q2FS *	1 / 2 *	Calcination et attaque acide (méthode interne de traitement) *	Fibres d'amiante non détectées *
		Matériau de type colle (jaune) ; matériau semi-dur de type ragréage (rose)	MET / Q2FS *	1 / 2 *	Calcination et attaque acide (méthode interne de traitement) *	Fibres d'amiante non détectées *
007	24H007696-007 - P007-1er - 105 - Sol - Revêtement de sol (blanche) - Dalle de sol + colle + ragréage	Matériau semi-dur de type dalle de sol (blanc) ; matériau de type colle (jaune) en traces	MET / Q2FS *	1 / 2 *	Calcination et attaque acide (méthode interne de traitement) *	Fibres d'amiante non détectées *
		Matériau de type colle (jaune) ; matériau semi-dur de type ragréage (rose)	MET / Q2FS *	1 / 2 *	Calcination et attaque acide (méthode interne de traitement) *	Fibres d'amiante non détectées *
008 (2)	24H007696-008 - P008-1er - 106 - Sol - Revêtement de sol (rose/saumon) - Dalle de sol + colle + ragréage	Matériau semi-dur de type dalle de sol (beige) (clair) ; matériau de type colle (jaune)	MET / Q2FS *	1 / 2 *	Calcination et attaque acide (méthode interne de traitement) *	Fibres d'amiante non détectées *
009 (2)	24H007696-009 - P009-1er - 106 - Sol - Revêtement de sol (jaune) - Dalle de sol + colle + ragréage	Matériau semi-dur de type dalle de sol (jaune) ; matériau de type colle (jaune) en traces	MET / Q2FS *	1 / 2 *	Calcination et attaque acide (méthode interne de traitement) *	Fibres d'amiante de type chrysotile *

Tous les éléments de traçabilité sont disponibles sur demande. La reproduction de ce document n'est autorisée que sous sa forme intégrale. Il comporte 6 page(s). Les résultats du présent rapport s'appliquent aux objets tels qu'ils ont été reçus et ne concernent que les objets soumis à l'essai. Seules certaines prestations rapportées dans ce document sont couvertes par l'accréditation. Elles sont identifiées par le symbole *.

GRAND EST ANALYSES
 42 rue des Tisserands
 68124 Wintzenheim, FRANCE
 Tél : 03 89 77 22 59 - Fax : - Site Web: <https://www.eurofins.fr/amiante/>
 S.A.S. au capital de 10 000 € RCS : 452 029 283

ACCREDITATION N°
 1-6977
 Portée disponible sur
www.cofrac.fr



RAPPORT D'ANALYSE D'AMIANTE DANS LES MATERIAUX

N° de rapport d'analyse : AR-24-Z4-005395-01
 Référence laboratoire sous-traitant N° : 24GE003212
 Reçu au laboratoire le : 02/04/2024

Date d'émission de rapport : 04/04/2024 11:10
 Référence de suivi du dossier N° : 24H007696
 Date de réception : 29/03/2024

Page 3/6

Date d'analyse : 03/04/2024

Référence dossier Client:CEA 118673 18.03.24 A - CEA Paris-Saclay - Porte Nord Avenue principale 91400 SACLAY - CEA

Prestation commandée auprès d'Eurofins Analyses pour le Bâtiment Ile de France SAS.

N° éch.	Référence client	Description visuelle	Technique utilisée / Analyste	Préparation		Résultats
				Nb prep / Nb grilles ou lames	Type	
010	24H007696-010 - P010-1er - 106 - Sol - Revêtement de sol (marron) -	Matériau semi-dur de type dalle de sol (marron)	MET / Q2FS *	1 / 2 *	Calcination et attaque acide (méthode interne de traitement)	Fibres d'amiante non détectées *
011	24H007696-011 - P011-1er - 106 - Sol - Revêtement de sol (rose) - Dalle de sol + colle + ragréage	Matériau semi-dur de type dalle de sol (rose)	MET / Q2FS *	1 / 2 *	Calcination et attaque acide (méthode interne de traitement)	Fibres d'amiante non détectées *
		Matériau de type colle (jaune) ; matériau semi-dur de type ragréage (rose)(i)	MET / Q2FS *	1 / 2 *	Calcination et attaque acide (méthode interne de traitement)	Fibres d'amiante non détectées *
012	24H007696-012 - P012-1er - 106 - Murs - Revêtement mural (cloison) - Enduit + peinture	Matériau de type peinture (vert) ; matériau semi-dur de type enduit (plâtreux) (blanc)	MET / Q2FS *	1 / 2 *	Calcination et attaque acide (méthode interne de traitement)	Fibres d'amiante non détectées *
013	24H007696-013 - P013-1er - 106 - Murs - Revêtement mural (côté fenêtres) - Enduit + peinture	Matériau de type peinture (vert) (foncé) ; matériau semi-dur de type enduit (plâtreux) (blanc)	MET / Q2FS *	1 / 2 *	Calcination et attaque acide (méthode interne de traitement)	Fibres d'amiante non détectées *
014	24H007696-014 - P014-1er SS - 010 - Plafond - Faux plafond - Matériau cartonné	Matériau de type peinture ; matériau semi-dur fibreux de type faux-plafonds (beige) + (gris)	MET / Q2FS *	1 / 2 *	Calcination et attaque acide (méthode interne de traitement)	Fibres d'amiante non détectées *
015 (1)	24H007696-015 - P015-1er SS - 010 - Plafond - Revêtement de plafond - Enduit + peinture	Matériau de type peinture (blanc) ; matériau semi-dur (cimenteux) (gris)	MET / Q2FS *	1 / 2 *	Calcination et attaque acide (méthode interne de traitement)	Fibres d'amiante non détectées *

Tous les éléments de traçabilité sont disponibles sur demande. La reproduction de ce document n'est autorisée que sous sa forme intégrale. Il comporte 6 page(s). Les résultats du présent rapport s'appliquent aux objets tels qu'ils ont été reçus et ne concernent que les objets soumis à l'essai. Seules certaines prestations rapportées dans ce document sont couvertes par l'accréditation. Elles sont identifiées par le symbole *.

GRAND EST ANALYSES

42 rue des Tisserands

68124 Wintzenheim, FRANCE

Tél : 03 89 77 22 59 - Fax : - Site Web: <https://www.eurofins.fr/amiante/>

S.A.S. au capital de 10 000 € RCS : 452 029 283

ACCREDITATION N°

1-6977

Portée disponible sur

www.cofrac.fr

RAPPORT D'ANALYSE D'AMIANTE DANS LES MATERIAUX

N° de rapport d'analyse : AR-24-Z4-005395-01 Date d'émission de rapport : 04/04/2024 11:10 Page 4/6
 Référence laboratoire sous-traitant N° : 24GE003212 Référence de suivi du dossier N° : 24H007696
 Reçu au laboratoire le : 02/04/2024 Date de réception : 29/03/2024
 Date d'analyse : 03/04/2024
 Référence dossier Client:CEA 118673 18.03.24 A - CEA Paris-Saclay - Porte Nord Avenue principale 91400 SACLAY - CEA
 Prestation commandée auprès d'Eurofins Analyses pour le Bâtiment Ile de France SAS.

N° éch.	Référence client	Description visuelle	Technique utilisée / Analyste	Préparation		Résultats
				Nb prep / Nb grilles ou lames	Type	
016 (1)	24H007696-016 - P016-1er SS - 010 - Murs - Revêtement mural - Enduit + peinture	Matériau de type peinture (blanc) ; matériau semi-dur de type enduit (blanc)	MET / Q2FS *	1 / 2 *	Calcination et attaque acide (méthode interne de traitement) *	Fibres d'amiante non détectées *
017 (1)	24H007696-017 - P017-1er SS - 010 - Murs - Revêtement mural (cloison) - Enduit + peinture	Matériau de type peinture (blanc) ; matériau semi-dur (cimenteux) (gris)	MET / Q2FS *	1 / 2 *	Calcination et attaque acide (méthode interne de traitement) *	Fibres d'amiante non détectées *
018	24H007696-018 - P018-1er SS - 010 - Sol - Revêtement de sol - Colle de carrelage	Matériau semi-dur (friable) (gris) (clair)	MET / Q2FS *	1 / 2 *	Calcination et attaque acide (méthode interne de traitement) *	Fibres d'amiante non détectées *
019	24H007696-019 - P019-1er SS - 010A - Murs - Revêtement mural (arrondie) - Enduit + peinture	Matériau de type peinture (blanc) ; matériau semi-dur (granulaire) (gris)	MET / Q2FS *	1 / 2 *	Calcination et attaque acide (méthode interne de traitement) *	Fibres d'amiante non détectées *
020	24H007696-020 - P020-1er SS - 010A - Murs - Plaques planes - Fibres-ciment	Matériau de type peinture (bleu) ; matériau dur fibreux de type fibres-ciment (gris) (clair)	MOLP / WVTV *	2 / 2 *	- *	Fibres d'amiante de type chrysotile *
021	24H007696-021 - P021-1er SS - 08A - Murs - Conduit de fluide - Fibres-ciment	Matériau de type peinture (de différentes couleurs) ; matériau dur fibreux de type fibres-ciment (friable) (gris)	MOLP / WVTV *	2 / 2 *	- *	Fibres d'amiante de type chrysotile *
022	24H007696-022 - P022-1er SS - 010 - Murs - Revêtement de poteau - Enduit + peinture	Matériau de type peinture (blanc) + (bleu) ; matériau semi-dur (granulaire) (gris)	MET / Q2FS *	1 / 2 *	Calcination et attaque acide (méthode interne de traitement) *	Fibres d'amiante non détectées *

Tous les éléments de traçabilité sont disponibles sur demande. La reproduction de ce document n'est autorisée que sous sa forme intégrale. Il comporte 6 page(s). Les résultats du présent rapport s'appliquent aux objets tels qu'ils ont été reçus et ne concernent que les objets soumis à l'essai. Seules certaines prestations rapportées dans ce document sont couvertes par l'accréditation. Elles sont identifiées par le symbole *.

GRAND EST ANALYSES
 42 rue des Tisserands
 68124 Wintzenheim, FRANCE
 Tél : 03 89 77 22 59 - Fax : - Site Web: <https://www.eurofins.fr/amiante/>
 S.A.S. au capital de 10 000 € RCS : 452 029 283

ACCREDITATION N°
 1-6977
 Portée disponible sur
www.cofrac.fr



RAPPORT D'ANALYSE D'AMIANTE DANS LES MATERIAUX

N° de rapport d'analyse : AR-24-Z4-005395-01 Date d'émission de rapport : 04/04/2024 11:10 Page 5/6
Référence laboratoire sous-traitant N° : 24GE003212 Référence de suivi du dossier N° : 24H007696
Reçu au laboratoire le : 02/04/2024 Date de réception : 29/03/2024
Date d'analyse : 03/04/2024
Référence dossier Client:CEA 118673 18.03.24 A - CEA Paris-Saclay - Porte Nord Avenue principale 91400 SACLAY - CEA
Prestation commandée auprès d'Eurofins Analyses pour le Bâtiment Ile de France SAS.

N° éch.	Référence client	Description visuelle	Technique utilisée / Analyste	Préparation		Résultats
				Nb prep / Nb grilles ou lames	Type	
023	24H007696-023 - P023-1er SS - 010 - Murs - Evier (étanchéité) - Mastic souple	Matériau de type peinture (gris) en traces ; matériau souple de type joint (blanc)	MET* / Q2FS	1 / 2*	Calcination et attaque acide (méthode interne de traitement)	Fibres d'amiante non détectées*

Observation(s) échantillon(s)

- (1) La totalité de l'échantillon a été utilisée pour rendre le résultat. Une contre-analyse sera impossible.
(2) Le matériau de type ragréage n'est pas présent dans l'échantillon.

Observation(s) couche(s)

- (i) La totalité de la couche a été utilisée pour rendre le résultat. Une contre-analyse sera impossible.

Méthodes d'analyses employées pour la recherche qualitative des fibres d'amiante dans les matériaux :

Traitement par une méthode interne (mode opératoire T-PM-WO24083) en vue d'une identification des fibres au Microscopie Optique à Lumière Polarisée (MOLP) selon le guide HSG 248 - annexe 2.

Traitement par une méthode interne (mode opératoire T-PM-WO22725) en vue d'une identification des fibres au Microscopie Electronique à Transmission (MET) selon parties utiles de la norme NFX 43-050.

NB 1 : Sauf information contraire sur ce rapport, le laboratoire effectue une analyse couche par couche de l'échantillon transmis par le demandeur.

Des composants décrits simultanément dans une même couche n'ont pas pu faire l'objet de prises d'essai séparées pour l'analyse.

NB 2 : "Fibres d'amiante non détectées au MOLP" s'entend comme : "aucune fibre d'amiante n'a été détectée, l'échantillon objet de l'essai peut éventuellement renfermer une teneur en fibre d'amiante optiquement observables** inférieure à la limite de détection. ** Pour être optiquement observable, une fibre doit avoir une largeur supérieure à 0,2 micromètre (µm)"; "Fibres d'amiante non détectées" au MET s'entend comme : " aucune fibre d'amiante n'a été détectée, l'échantillon objet de l'essai peut éventuellement renfermer une teneur en fibre d'amiante inférieure à la limite de détection."

NB 3 : Pour la recherche d'amiante dans les matériaux, la limite de détection garantie par prise d'essai dans les matériaux (en MOLP et /ou en MET) est de 0.1% en masse.

NB 4 : Le présent rapport ne mentionne que les analyses conclusives. Toutefois, conformément à son offre et à l'arrêté du 1er octobre 2019, le laboratoire met en œuvre les deux techniques MOLP et META sur tous les échantillons massifs. La mention sur le rapport d'une technique d'analyse par MET indique que les échantillons ont été traités selon l'annexe 2 du guide HSG 248 (MOLP) mais sans aboutir à un résultat conclusif.

NB 5 : Analyse réalisée dans le cadre des textes réglementaires suivants : Décret n° 2017-899 du 9 mai 2017, Décret n° 2019-251 du 27 mars 2019, Décret n° 2011-629 du 3 juin 2011, Arrêté du 1er octobre 2019 (JORF n°0245 du 20 octobre 2019 texte n° 18), Arrêté du 25 juillet 2022 (JOFR n°0238 du 13 octobre 2022, texte n°10).

NB 6 : Le rapport est établi dans le cadre du cas 1 de l'article 6 de l'arrêté du 1er octobre 2019 à savoir la détection et l'identification d'amiante délibérément ajouté dans les matériaux et produits manufacturés.

Tous les éléments de traçabilité sont disponibles sur demande. La reproduction de ce document n'est autorisée que sous sa forme intégrale. Il comporte 6 page(s). Les résultats du présent rapport s'appliquent aux objets tels qu'ils ont été reçus et ne concernent que les objets soumis à l'essai. Seules certaines prestations rapportées dans ce document sont couvertes par l'accréditation. Elles sont identifiées par le symbole ".

GRAND EST ANALYSES
42 rue des Tisserands
68124 Wintzenheim, FRANCE
Tél : 03 89 77 22 59 - Fax : - Site Web: <https://www.eurofins.fr/amiante/>
S.A.S. au capital de 10 000 € RCS : 452 029 283

ACCREDITATION N°
1-6977
Portée disponible sur
www.cofrac.fr



RAPPORT D'ANALYSE D'AMIANTE DANS LES MATERIAUX

N° de rapport d'analyse : AR-24-Z4-005395-01

Date d'émission de rapport : 04/04/2024 11:10

Page 6/6

Référence laboratoire sous-traitant N° : 24GE003212

Référence de suivi du dossier N° : 24H007696

Reçu au laboratoire le : 02/04/2024

Date de réception : 29/03/2024

Date d'analyse : 03/04/2024

Référence dossier Client:CEA 118673 18.03.24 A - CEA Paris-Saclay - Porte Nord Avenue principale 91400 SACLAY - CEA

Prestation commandée auprès d'Eurofins Analyses pour le Bâtiment Ile de France SAS.



Jessica Delepine
Responsable de Département
Laboratoire Wintzenheim

Tous les éléments de traçabilité sont disponibles sur demande. La reproduction de ce document n'est autorisée que sous sa forme intégrale. Il comporte 6 page(s). Les résultats du présent rapport s'appliquent aux objets tels qu'ils ont été reçus et ne concernent que les objets soumis à l'essai. Seules certaines prestations rapportées dans ce document sont couvertes par l'accréditation. Elles sont identifiées par le symbole *.

GRAND EST ANALYSES

42 rue des Tisserands

68124 Wintzenheim, FRANCE

Tél : 03 89 77 22 59 - Fax : - Site Web: <https://www.eurofins.fr/amiante/>

S.A.S. au capital de 10 000 € RCS : 452 029 283

ACCREDITATION N°

1-6077

Portée disponible sur

www.cofrac.fr



Analyses pour le Bâtiment

FMDC DIAGNOSTICS
Monsieur Rudy SONCK
20 avenue Christian Doppler - CS 70792 BAILLY
77704 MARNE LA VALLEE CEDEX 4

Notre référence : AR-24-LH-015026-01

Numéro de dossier : 24H007702

Référence de dossier :

CEA 118673 18.03.24 A - CEA Paris-Saclay - Porte Nord Avenue principale 91400
SACLAY - CEA

Madame, Monsieur,

Veuillez trouver ci-joints les rapports d'analyse relatifs aux échantillons suivants :

- N° 24H007702-001 - Référence *P024-1er SS - Façade - Murs - Porte fenêtre - Mastic de vitrage*,
prélevé par vos soins, et analysé par GRAND EST ANALYSES

Vous souhaitant bonne réception,

Cordialement,

Votre laboratoire Eurofins Analyses pour le Bâtiment Ile de France SAS

Eurofins Analyses pour le Bâtiment Ile de France SAS
80-84 rue des Meuniers
92220 Bagneux
Tél: +33 6 40 53 83 18 - Fax: - - Site Web: www.eurofins.fr/amiante/analyses/
S.A.S. au capital de 3 944 055 € RCS Paris SIRET 529 293 912 00034 TVA FR90 529 293 912 APE 7120B

Amiante

EUROFINS ANALYSES POUR LE
BATIMENT ILE DE FRANCE SAS
Analyses IDF
EUROFINS ABIDF
80-84 rue des Meuniers Bâtiment A1
92220 BAGNEUX

RAPPORT D'ANALYSE D'AMIANTE DANS LES MATERIAUX

N° de rapport d'analyse : AR-24-Z4-005399-01 Date d'émission de rapport : 04/04/2024 12:11 Page1/2
Référence laboratoire sous-traitant N° : 24GE003213 Référence de suivi du dossier N° : 24H007702
Reçu au laboratoire le : 02/04/2024 Date de réception : 29/03/2024
Date d'analyse : 03/04/2024
Référence dossier Client:CEA 118673 18.03.24 A - CEA Paris-Saclay - Porte Nord Avenue principale 91400 SACLAY - CEA
Prestation commandée auprès d'Eurofins Analyses pour le Bâtiment Ile de France SAS.

N° éch.	Référence client	Description visuelle	Technique utilisée / Analyste	Préparation		Résultats
				Nb prep / Nb grilles ou lames	Type	
001	24H007702-001 - P024-1er SS - Façade - Murs - Porte fenêtre - Mastic de vitrage	Matériau de type peinture (vert) ; matériau semi-dur de type joint (beige)	MET * / Q2FS	1 / 2 *	Calcination et attaque acide (méthode interne de traitement)	Fibres d'amiante non détectées *

Méthode d'analyse employée pour la recherche qualitative des fibres d'amiante dans les matériaux :

Traitement par une méthode interne (mode opératoire T-PM-WO22725) en vue d'une identification des fibres au Microscopie Electronique à Transmission (MET) selon parties utiles de la norme NFX 43-050.

NB 1 : Sauf information contraire sur ce rapport, le laboratoire effectue une analyse couche par couche de l'échantillon transmis par le demandeur.

Des composants décrits simultanément dans une même couche n'ont pas pu faire l'objet de prises d'essai séparées pour l'analyse.

NB 2 : "Fibres d'amiante non détectées au MOLP" s'entend comme : "aucune fibre d'amiante n'a été détectée, l'échantillon objet de l'essai peut éventuellement renfermer une teneur en fibre d'amiante optiquement observables** inférieure à la limite de détection. ** Pour être optiquement observable, une fibre doit avoir une largeur supérieure à 0,2 micromètre (µm)"; "Fibres d'amiante non détectées" au MET s'entend comme : " aucune fibre d'amiante n'a été détectée, l'échantillon objet de l'essai peut éventuellement renfermer une teneur en fibre d'amiante inférieure à la limite de détection."

NB 3 : Pour la recherche d'amiante dans les matériaux, la limite de détection garantie par prise d'essai dans les matériaux (en MOLP et /ou en MET) est de 0.1% en masse.

NB 4 : Le présent rapport ne mentionne que les analyses conclusives. Toutefois, conformément à son offre et à l'arrêté du 1er octobre 2019, le laboratoire met en œuvre les deux techniques MOLP et META sur tous les échantillons massifs . La mention sur le rapport d'une technique d'analyse par MET indique que les échantillons ont été traités selon l'annexe 2 du guide HSG 248 (MOLP) mais sans aboutir à un résultat conclusif.

NB 5 : Analyse réalisée dans le cadre des textes réglementaires suivants : Décret n° 2017-899 du 9 mai 2017, Décret n° 2019-251 du 27 mars 2019, Décret n° 2011-629 du 3 juin 2011, Arrêté du 1er octobre 2019 (JORF n°0245 du 20 octobre 2019 texte n° 18), Arrêté du 25 juillet 2022 (JOFR n°0238 du 13 octobre 2022, texte n°10).

NB 6 : Le rapport est établi dans le cadre du cas 1 de l'article 6 de l'arrêté du 1er octobre 2019 à savoir la détection et l'identification d'amiante délibérément ajouté dans les matériaux et produits manufacturés.

Tous les éléments de traçabilité sont disponibles sur demande. La reproduction de ce document n'est autorisée que sous sa forme intégrale. Il comporte 2 page(s). Les résultats du présent rapport s'appliquent aux objets tels qu'ils ont été reçus et ne concernent que les objets soumis à l'essai. Seules certaines prestations rapportées dans ce document sont couvertes par l'accréditation. Elles sont identifiées par le symbole *.

GRAND EST ANALYSES
42 rue des Tisserands
68124 Wintzenheim, FRANCE
Tél : 03 89 77 22 59 - Fax : - Site Web: <https://www.eurofins.fr/amiante/>
S.A.S. au capital de 10 000 € RCS : 452 029 283

ACCREDITATION N°
1-6977
Portée disponible sur
www.cofrac.fr



RAPPORT D'ANALYSE D'AMIANTE DANS LES MATERIAUX

N° de rapport d'analyse : AR-24-Z4-005399-01

Date d'émission de rapport : 04/04/2024 12:11

Page 2/2

Référence laboratoire sous-traitant N° : 24GE003213

Référence de suivi du dossier N° : 24H007702

Reçu au laboratoire le : 02/04/2024

Date de réception : 29/03/2024

Date d'analyse : 03/04/2024

Référence dossier Client:CEA 118673 18.03.24 A - CEA Paris-Saclay - Porte Nord Avenue principale 91400 SACLAY - CEA

Prestation commandée auprès d'Eurofins Analyses pour le Bâtiment Ile de France SAS.



Jessica Delepine
Responsable de Département
Laboratoire Wintzenheim

Tous les éléments de traçabilité sont disponibles sur demande. La reproduction de ce document n'est autorisée que sous sa forme intégrale. Il comporte 2 page(s). Les résultats du présent rapport s'appliquent aux objets tels qu'ils ont été reçus et ne concernent que les objets soumis à l'essai. Seules certaines prestations rapportées dans ce document sont couvertes par l'accréditation. Elles sont identifiées par le symbole *.

GRAND EST ANALYSES

42 rue des Tisserands

68124 Wintzenheim, FRANCE

Tél : 03 89 77 22 59 - Fax : - Site Web: <https://www.eurofins.fr/amiante/>

S.A.S. au capital de 10 000 € RCS : 452 029 283

ACCREDITATION N°

1-6077

Portée disponible sur

www.cofrac.fr

ANNEXE : Certificat de compétence



Certificat de compétences Diagnosticteur Immobilier

N° CPDI 4439 Version 007

Je soussignée, Juliette JANNOT, Directrice Générale d'I.Cert, atteste que :

Monsieur SONCK Rudy

Est certifié(e) selon le référentiel I.Cert en vigueur (CPE DI DR 01 (cycle de 5 ans) - CPE DI DR 06 (cycle de 7 ans)), dispositif de certification de personnes réalisant des diagnostics immobiliers pour les missions suivantes :

Amiante avec mention	Amiante Avec Mention Date d'effet : 29/06/2022 - Date d'expiration : 28/06/2029
Amiante sans mention	Amiante Sans Mention Date d'effet : 29/06/2022 - Date d'expiration : 28/06/2029
Plomb	Plomb : Constat du risque d'exposition au plomb Date d'effet : 14/04/2021 - Date d'expiration : 13/04/2028

En foi de quoi ce certificat est délivré, pour valoir et servir ce que de droit.
Edité à Saint-Grégoire, le 30/06/2022.

Arrêté du 21 novembre 2006 modifié définissant les critères de certification des compétences des personnes physiques opérateurs des constats de risque d'exposition au plomb, des diagnostics du risque d'intoxication par le plomb des peintures ou des contrôles après travaux en présence de plomb, et les critères d'accréditation des organismes de certification - Arrêté du 25 juillet 2016 définissant les critères de certification des compétences des personnes physiques opérateurs de repérages, d'évaluation périodique de l'état de conservation des matériaux et produits contenant de l'amiante, et d'examen visuel après travaux dans les immeubles bâtis et les critères d'accréditation des organismes de certification ou Arrêté du 8 novembre 2019 relatif aux compétences des personnes physiques opérateurs de repérage, d'évaluation périodique de l'état de conservation des matériaux et produits contenant de l'amiante, et d'examen visuel après travaux, dans les immeubles bâtis ou Arrêté du 21 novembre 2006 définissant les critères de certification des compétences des personnes physiques opérateurs de repérage et de diagnostic amiante dans les immeubles bâtis et les critères d'accréditation des organismes de certification - Arrêté du 30 octobre 2006 modifié définissant les critères de certification des compétences des personnes physiques réalisant l'état relatif à la présence de termites dans le bâtiment et les critères d'accréditation des organismes de certification - Arrêté du 16 octobre 2006 modifié définissant les critères de certification des compétences des personnes physiques réalisant le diagnostic de performance énergétique ou l'attestation de prise en compte de la réglementation thermique, et les critères d'accréditation des organismes de certification - Arrêté du 6 avril 2007 modifié définissant les critères de certification des compétences des personnes physiques réalisant l'état de l'installation intérieure de gaz et les critères d'accréditation des organismes de certification - Arrêté du 8 juillet 2008 modifié définissant les critères de certification des compétences des personnes physiques réalisant l'état de l'installation intérieure d'électricité et les critères d'accréditation des organismes de certification. Ou Arrêté du 2 juillet 2018 modifié définissant les critères de certification des opérateurs de diagnostic technique et des organismes de formation et d'accréditation des organismes de certification Ou Arrêté du 24 décembre 2021 définissant les critères de certification des opérateurs de diagnostic technique et des organismes de formation et d'accréditation des organismes de certification.



Certification de personnes
Diagnosticteur
Portée disponible sur www.icert.fr
Parc d'Affaires, Espace Performance – Bât K – 35760 Saint-Grégoire



CPE DI FR 11 rev18

ANNEXE : Attestation d'assurance



ATTESTATION

D'ASSURANCE RESPONSABILITE CIVILE Contrat n° : 10583929904

Responsabilité civile Professionnelle
Diagnostic technique immobilier

Nous, soussignés, AXA FRANCE IARD S.A., Société d'Assurance dont le Siège Social est situé 313 Terrasses de l'Arche – 92727 NANTERRE Cédex, attestons que la :

FMDC DIAGNOSTICS
20 AVENUE CHRISTIAN DOPPLER
77700 BAILLY ROMAINVILLIERS
Adhérent n°A058

A adhéré par l'intermédiaire de LSN Assurances, 39 rue Mstislav Rostropovitch 75815 Paris cedex 17, au contrat d'assurance Responsabilité Civile Professionnelle n°10583929904A058.

Garantissant les conséquences pécuniaires de la **Responsabilité Civile Professionnelle** de la société de Diagnostic Technique en Immobilier désignée ci-dessus dans le cadre des activités listées ci-après, **sous réserve qu'elles soient réalisées par des personnes disposant des certificats de compétence en cours de validité exigés par la réglementation et des attestations de formation, d'Accréditation, d'Agrément au sens contractuel.**

Activités principales : diagnostics techniques immobilier soumis à certification et recertification :

- ☐ AMIANTE sans mention
- ☐ AMIANTE avec mention (dont contrôle visuel après travaux de désamiantage et repérage amiante avant démolition)
- ☐ DPE avec ou sans mention
- ☐ ELECTRICITE
- ☐ GAZ
- ☐ PLOMB (CREP, DRIP, recherche du Plomb avant travaux, Diagnostic de mesures surfaciques des poussières de plomb) avec ou sans mention
- ☐ TERMITE

Activités secondaires : autres diagnostics et missions d'expertises :

- ☐ ERNMT (Etat des Risques Naturels Miniers et Technologiques)
- ☐ ESRIS (Etat des Servitudes Risques et d'Information sur les Sols)
- ☐ ERP (Etat des Risques et Pollutions)
- ☐ L'état des risques réglementées pour l'information des acquéreurs et des locataires (ERRIAL)
- ☐ Diagnostic Amiante dans les enrobés et amiante avant travaux (C avec mention ou F pour les certifiés sans mention)
- ☐ Recherche Plomb avant démolition (C avec ou sans mention)
- ☐ Diagnostic Plomb dans l'eau
- ☐ Recherche des métaux lourds
- ☐ Mesurage Loi Carrez et autres mesurages inhérents à la vente ou à la location immobilière
- ☐ Assainissement Collectif et non Collectif

AXA France IARD SA

Société anonyme au capital de 214 799 030 Euros
Siège social : 313, Terrasses de l'Arche - 92727 Nanterre Cedex 722 057 460 R.C.S. Nanterre
Entreprise régie par le Code des assurances - TVA intracommunautaire n° FR 14 722 057 460
Opérations d'assurances exonérées de TVA - art. 261-C CGI - sauf pour les garanties portées par AXA Assistance

1 / 3

Amiante

- ☐ Diagnostic des Insectes Xylophages et champignons lignivores (C termites et F Termites ou F Insectes Xylophages et champignons lignivores pour les non certifiés Termites)
 - ☐ Diagnostic Mэрule (F) car pas pris en compte dans la certification Termites
 - ☐ Diagnostic technique global « sous rэserve que l'Assuré personne physique ou morale rэpond aux conditions de l'article D 731-1 du Code de la Construction et de l'Habitat »
 - ☐ Diagnostic accessibilitэ aux Handicapés
 - ☐ Plan Pluriannuel de Travaux (PPT) « sous rэserve que l'Assuré personne physique ou morale rэpond bien aux conditions de l'article 1 du dэcret n° 2022-663 du 25 avril 2022 »
 - ☐ Diagnostic Eco Prът
 - ☐ Diagnostic Pollution des sols
 - ☐ Diagnostic Radon
 - ☐ Mesures d'empoussiэrement par prэlэvement d'échantillon d'air (A+F en parcours de formation interne et externe) soit :
 - Les mesures d'empoussiэrement en fibres d'amiante dans les immeubles бátis (LAB REF 26 partie stratэgie d'échantillonnage, prэlэvements et rapport d'essai), air intэrieur,
 - Les mesures d'empoussiэrement en fibres d'amiante au poste de travail (LAB REF 28 partie stratэgie d'échantillonnage, prэlэvements et rapport d'essai), air des lieux de travail,
 - Les mesures d'empoussiэrement en fibres d'amiante en "hors programme environnement" (HP env, partie stratэgie d'échantillonnage, prэlэvements et rapport d'essai), air ambiant.
 - ☐ Missions d'Infiltrométrie, Thermographie
 - ☐ Missions de contrôle des expositions professionnelles aux agents chimiques dans l'air des lieux de travail, hors amiante, consistant à calculer la Valeur Limite d'Exposition Professionnelle (VLEP). Cette activitэ s'inscrit dans le cadre du rэfэrentiel LAB REF27 sous rэserve de l'accréditation COFFRAC.
- Cette activitэ est couverte sous rэserve de l'absence de renonciation à recours contre le laboratoire d'analyse.**
- ☐ Mission de coordination SPS
 - ☐ RT 2005 et RT 2012 (C DPE avec mention ou F pour les non certifiés DPE avec mention)
 - ☐ Audit énérgétique pour les Maison individuelles ou les бâtiments monopropriété (AC)
 - ☐ Audit énérgétique pour copropriété (F)
 - ☐ Etat des lieux locatifs ou dans le cadre de la contraction d'un прът immobilier
 - ☐ Etat des lieux relatifs à la conformitэ aux normes d'habitabilitэ
 - ☐ Activitэ de vente et/ou installation des détecteurs avertisseurs autonomes de fumée (DAAF) **sans travaux d'électricitэ et sans maintenance**
 - ☐ Etat de l'installation intэrieure de l'électricitэ dans les établissements mettant en œuvre des courants énérgiques
 - ☐ Audit sécurité piscine
 - ☐ Evaluation immobilière
 - ☐ Evaluation des risques pour la sécurité des travailleurs
 - ☐ Diagnostic légionnelle
 - ☐ Diagnostic incendie
 - ☐ Diagnostic électricitэ dans le cadre du Tэлэtravail
 - ☐ Elaboration de plans et croquis en phase APS, **à l'exclusion de toute activitэ de conception**
 - ☐ Etablissement d'états descriptifs de division (calcul de milliэme de copropriété)
 - ☐ Diagnostic de dэcense du logement
 - ☐ Expertise judiciaire et para judiciaire
 - ☐ Expertise extra juridictionnelle
 - ☐ Contrôle des combles

AXA France IARD SA

Société anonyme au capital de 214 799 030 Euros
 Siége social : 313, Terrasses de l'Arche - 92727 Nanterre Cedex 722 057 460 R.C.S. Nanterre
 Entreprise régie par le Code des assurances - TVA intracommunautaire n° FR 14 722 057 460
 Opérations d'assurances exonérées de TVA - art. 261-C CGI - sauf pour les garanties portées par AXA Assistance

- ☐ Etat des lieux des biens neuf
- ☐ Diagnostic portant sur la gestion des produits, équipements, matériaux et des déchets issus de la démolition ou de la rénovation significative de bâtiments (certification Amiante avec mention + attestation de formation Diagnostic des déchets PEMD)
- ☐ Prise de photos en vue de l'élaboration de visites vidéo en 360, à l'exclusion de prises de vue au moyen de drones
- ☐ Délivrance de certificats de luminosité par utilisation de l'application SOLEN
- ☐ DPE pour l'obtention d'un Prêt à Taux Zéro
- ☐ Repérage Amiante dans le Ferroviaire
- ☐ Repérage Amiante dans le Maritime
- ☐ Document d'information du Plan d'Exposition au Bruit des Aéroports dit PEB
- ☐ Vérification des installations électriques au sein des Etablissements recevant des Travailleurs (ERT), des ERP et des IGH (AC personne morale + F diagnostiqueur)
- ☐ Bilan aéraulique prévisionnel et vérification sur chantier (F sous-section 4 Amiante + F aéraulique de chantier)
- ☐ Le carnet d'information du logement (CIL)
- ☐ Etat des nuisances sonores aériennes (ENSA)

Le montant de la garantie Responsabilité Civile Professionnelle est fixé à :

2 000 000€ par sinistre et 3 000 000€ par année d'assurance.

LA PRESENTE ATTESTATION EST VALABLE POUR LA PERIODE DU 01/01/2024 AU 31/12/2024 INCLUS SOUS RESERVE DES POSSIBILITES DE SUSPENSION OU DE RESILIATION EN COURS D'ANNEE D'ASSURANCE POUR LES CAS PREVUS PAR LE CODE DES ASSURANCES OU PAR LE CONTRAT.

LA PRESENTE ATTESTATION NE PEUT ENGAGER L'ASSUREUR AU DELA DES LIMITES, DES CLAUSES ET DES CONDITIONS DU CONTRAT AUXQUELLES ELLE SE REFERE.

Fait à NANTERRE le 12 décembre 2023

Pour servir et valoir ce que de droit.

POUR L'ASSUREUR :

LSN, par délégation de signature :

LSN Assurances
39 rue Mstislav Rostropovitch
CS 40020 - 75017 PARIS
RCS Paris 386 123 089 - N°ORIAS 07 000 473

AXA France IARD SA

Société anonyme au capital de 214 799 030 Euros

Siège social : 313, Terrasses de l'Arche - 92727 Nanterre Cedex 722 057 460 R.C.S. Nanterre

Entreprise régie par le Code des assurances - TVA intracommunautaire n° FR 14 722 057 460

Opérations d'assurances exonérées de TVA - art. 261-C CGI - sauf pour les garanties portées par AXA Assistance